



REGISTRE PUBLIQUE D'ACCESSIBILITE



SERVICES TECHNIQUES

700, avenue du Jeu de la Beaume

06410 BIOT

CONTENU DU REGISTRE :

| | Le document peut être consulté : | |
|--|----------------------------------|---------------------------|
| | Sur place | Sur internet (biot.fr) |
| - Fiche synthétique d'informations sur l'accessibilité de l'équipement | x | x |
| - Agenda d'Accessibilité Programmée (Ad'AP) de Biot | | x |
| - Diagnostic du bâtiment réalisé dans le cadre de l'Ad'AP | x | x |
| - Plaquette « Bien accueillir les personnes handicapées » | x | x |



SERVICES TECHNIQUES

700, avenue du Jeu de la Baume
06410 BIOT

Contact :

04 93 65 12 21

Date de rédaction de la fiche : 09-2017

SYNTHESE DES PRESTATIONS ET SERVICES PROPOSES



Le bâtiment des services techniques accueille les services municipaux suivants :

- **Le service urbanisme** - traite les documents suivants : Permis de Construire (PC), Déclaration Préalable (DP), Permis d'Aménager (PA). Il travaille en lien étroit avec les autres services municipaux et la CASA (Communauté d'Agglomération de Sophia Antipolis) au niveau des projets communautaires.
- **Les services techniques** - gèrent l'entretien courant de l'ensemble du patrimoine communal et logistique des diverses manifestations, la sécurisation et l'accessibilité des bâtiments.
- **Le comptoir des initiatives** - Ce service a pour objectif d'être le guichet d'accueil de toutes les idées, en termes de création d'entreprise, de projets sociaux, d'initiatives solidaires ou culturelles.
- **Service Aménagement, développement économique et durable (ADED)** - coordonne la mise en œuvre des orientations stratégiques de la collectivité en matière de développement territorial et économique, ainsi que les politiques environnementales et de développement durable.

ACCESSIBILITE DE L'EQUIPEMENT ET FORMATION DU PERSONNEL

Etat d'accessibilité du bâtiment

Le bâtiment des Services techniques a fait l'objet d'un diagnostic dans le cadre de l'Agenda d'Accessibilité Programmé (Ad'Ap) de la commune de Biot.

-  Indice d'accessibilité : 0%
-  21 obstacles ont été identifiés dans le cadre de l'Ad'AP communal. Les travaux de mise en accessibilité sont prévus pour l'année 2017.

Personnel d'accueil

Le point d'accueil du bâtiment se situe au rez-de-chaussée.

-  Le personnel d'accueil n'a pas reçu de formation sur l'accueil des personnes en situation de handicap.
→ une session de sensibilisation des agents municipaux est prévue fin 2017

ACCESSIBILITE DES ABORDS DE L'EQUIPEMENT

Parkings à proximité

Parking des services techniques







-  Aucune place de stationnement n'est réservée aux personnes en situation de handicap.

Arrêts de bus à proximité

Arrêt « La Baume » - (dispositif « Ici là » transports collectifs à la demande) – 20m

-  Arrêt de bus non accessible aux utilisateurs de fauteuils roulants

ACCESSIBILITE DES SERVICES PROPOSES

| | |
|---|---|
| Service urbanisme – RDC | <p> L'accès au bâtiment présente des marches. Pour les utilisateurs de fauteuil roulant, l'accès est possible en passant par le portillon situé à gauche du bâtiment.</p> <p> L'accès aux services du RDC présente plusieurs obstacles pour les utilisateurs de fauteuils roulants sans assistance (paillason non rigide, porte à battants avec largeur de passage inférieur à 77cm)</p> <p> Le guichet du bureau de poste ne dispose pas d'un plan à hauteur maximale de 80cm, ni de boucle à induction magnétique.</p> |
| Service assainissement et salle de réunion - RDC | <p> Le service assainissement et la salle de réunion sont inaccessibles aux utilisateurs de fauteuils roulants, en raison de la présence de marches.</p> |
| Sanitaires RDC | <p> Absence de sanitaires adaptés à tous.</p> |
| Services techniques et Service ADED – 1 ^{er} étage | <p> Les services ne sont pas accessibles aux utilisateurs de fauteuil roulant car les escaliers menant au 1^{er} étage ne sont pas doublés d'un dispositif de franchissement conforme.</p> |
| Sanitaires 1 ^{er} étage | <p> Absence de sanitaires adaptés à tous.</p> |

DIAGNOSTIC D'ACCESSIBILITE DES BATIMENTS ERP

SERVICES TECHNIQUES

700, AV. DU JEU DE LA BAUME
06 410 BIOT



JUIN 2015



Siège social

2 bis Boulevard de la Paix
13 640 LA ROQUE D'ANTHERON
SAS au capital de 8 000 € - RCS Salon 448 656 660
N° TVA intracommunautaire : FR294865660



RESULTATS DE L'AUDIT

| | |
|-------------------------|---|
| DATE DE L'AUDIT | 27 mai 2015 |
| AUDITEUR | Laurent VIANES |
| COORDONNEES DE L'AGENCE | 2 bis, boulevard de La Paix 13 640 LA ROQUE D'ANTHERON 04 42 90 43 60 |
| VERIFICATEUR DU RAPPORT | Philippe LONGIN |

SYNTHESE

| | |
|----------------------------------|----------------------|
| Indice d'accessibilité actuel | : 0% |
| Indice d'accessibilité potentiel | : 100% |
| Nombre d'obstacles | : 21 |
| Enveloppe globale | : 19 490 € HT |
| Enveloppe ERP | : 19 490 € HT |
| Enveloppe voirie | : 0 € HT |

REMARQUES

Les audits étant réalisés de jour, l'éclairage en conditions nocturnes d'utilisation n'a pas été vérifié. Les niveaux réglementaires à respecter concernant l'éclairage sont (valeurs d'éclairement moyen horizontal) : 20 lux pour le cheminement extérieur accessible ainsi que les parcs de stationnement extérieurs et leurs circulations piétonnes accessibles ; 20 lux pour les parcs de stationnement intérieurs et leurs circulations piétonnes accessibles ; 200 lux au droit des postes d'accueil ; 100 lux pour les circulations intérieures horizontales ; 150 lux pour chaque escalier et équipement mobile.

DEROGATION

Aucune demande de dérogation n'est nécessaire pour ce site.



RÉSULTATS PAR FONCTIONS

| Résultats fonctions systématiques | Indice d'accessibilité | Nombre d'obstacles | Enveloppe (€ HT) | Indice potentiel |
|-----------------------------------|------------------------|--------------------|------------------|------------------|
| Abords | 0% | 2 | 3 670 € HT | 100% |
| Entrée | 0% | 6 | 4 500 € HT | 100% |
| Accueil | 50% | 2 | 3 860 € HT | 100% |

| Résultats fonctions spécifiques | Indice d'accessibilité | Nombre d'obstacles | Enveloppe (€ HT) | Indice potentiel |
|---------------------------------|------------------------|--------------------|------------------|------------------|
| Services techniques - RDC | 60% | 2 | 5 100 € HT | 100% |
| SPANC - RDC | 0% | 4 | 690 € HT | 100% |
| Service urbanisme - 1er étage | 0% | 5 | 1 670 € HT | 100% |

Répartition de l'enveloppe par fonction

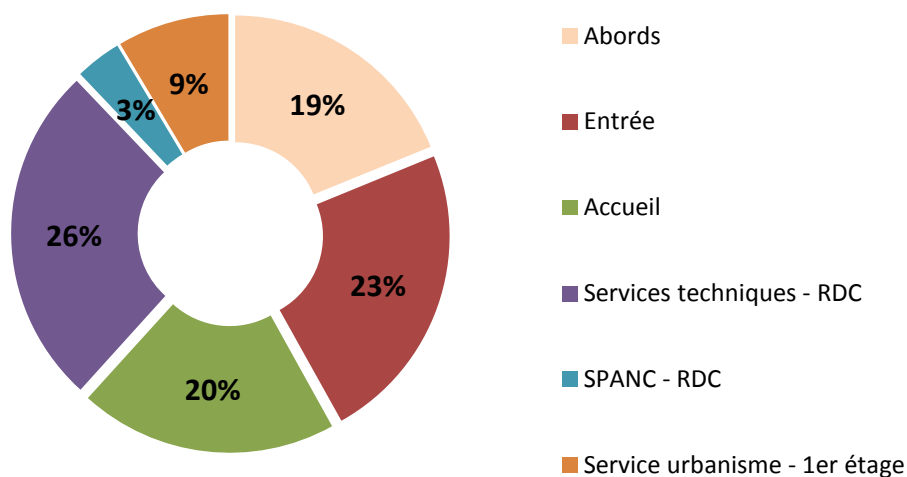

FICHE RECAPITULATIVE

| CLIENT | MISSION | SITE | ACCESSIBILITE |
|---------------|-------------------------------|---------------------|---------------|
| VILLE DE BIOT | Diagnostics accessibilité ERP | Services techniques | 0% |

| FONCTION | OBSTACLE | ACCESSIBILITE |
|-------------------------------|--------------------------------|---------------|
| Abords | C1 D2 | 0% |
| Entrée | E3.1 C3.2 C3.3 C4 C5.1 C5.2 | 0% |
| Accueil | C6.1 C6.2 | 50% |
| Services techniques - RDC | C7 C8 | 60% |
| SPANC - RDC | D9.1 C9.2 C10 C11 | 0% |
| Service urbanisme - 1er étage | D12.1 C12.2 C13 C14 C15 | 0% |

| OBSTACLE | | PRECONISATION | | COUT | Gain de la fonction |
|----------|------------------------------|----------------|---|------------|---------------------|
| C1 | PRKG (PARKING) | Public | Créer place(s) de stationnement réservée(s) | 3 450 € HT | 50% |
| D2 | CHEX (CHEMINEMENT EXTERIEUR) | Depuis parking | Prévoir la mise en place d'une signalétique adaptée | 220 € HT | 50% |
| E3.1 | ESCE (ESCALIER EXTERIEUR) | | L'accès PMR se fera par le portillon donnant accès à la terrasse. Baliser le cheminement. | 110 € HT | 11% |
| C3.2 | ESCE (ESCALIER EXTERIEUR) | | Mettre en conformité l'(les) équipement(s) de l'(des) escalier(s) | 2 750 € HT | 11% |
| C3.3 | ESCE (ESCALIER EXTERIEUR) | | Changer le(les) caillebotis(s) présent(s) dans le cheminement | 80 € HT | 11% |
| C4 | BAL (BOITE AUX LETTRES) | | Déplacer la boîte aux lettres | 0 € HT | 33% |
| C5.1 | PRTE (PORTE EXTERIEURE) | | Poser des bandes de vigilance sur les surfaces vitrées | 170 € HT | 17% |
| C5.2 | PRTE (PORTE EXTERIEURE) | | Remplacer le(s) paillason(s) existant(s) par un(des) modèle(s) conforme(s) | 1 390 € HT | 17% |
| C6.1 | RCPT (RECEPTION) | | Modifier le(les) comptoir(s) en rabaisant une partie | 2 680 € HT | 25% |
| C6.2 | RCPT (RECEPTION) | | Installer une(des) boucle(s) magnétique(s) | 1 180 € HT | 25% |
| C7 | SNTR (SANITAIRE) | Femmes | Mettre le(s) sanitaire(s) en conformité avec l'(les) équipement(s) réglementaire(s) | 2 050 € HT | 20% |
| C8 | SNTR (SANITAIRE) | Hommes | Créer un(des) sanitaire(s) adapté(s) conforme(s) | 3 050 € HT | 20% |
| D9.1 | ESCI (ESCALIER INTERIEUR) | | Le cas échéant utiliser les bureaux accessible au RDC. | 0 € HT | 17% |
| C9.2 | ESCI (ESCALIER INTERIEUR) | | Mettre en conformité l'(les) équipement(s) de l'(des) escalier(s) | 690 € HT | 17% |

| OBSTACLE | | | PRECONISATION | COUT | Gain de la fonction |
|----------|---------------------------------------|------------------|--|------------|---------------------|
| C10 | PBLA (SALLE RECEVANT DU PUBLIC ASSIS) | Salle de réunion | Reste inchangé. Voir D9.1. | 0 € HT | 33% |
| C11 | BURE (BUREAU) | x2 | Reste inchangé. Voir D9.1. | 0 € HT | 33% |
| D12.1 | ESCI (ESCALIER INTERIEUR) | | Le service urbanisme sera délocalisé au RDC, dans les bureaux accessibles. | 0 € HT | 12% |
| C12.2 | ESCI (ESCALIER INTERIEUR) | | Mettre en conformité l'(les) équipement(s) de l'(des) escalier(s) | 1 670 € HT | 12% |
| C13 | RCPT (RECEPTION) | | Reste inchangé. Voir D12.1. | 0 € HT | 25% |
| C14 | SNTR (SANITAIRE) | Femmes | Reste inchangé. Voir D12.1. | 0 € HT | 25% |
| C15 | SNTR (SANITAIRE) | Hommes | Reste inchangé. Voir D12.1. | 0 € HT | 25% |

MONTANT TOTAL
NOUVELLE ACCESSIBILITE DU SITE

19 490 € HT

100%

Services techniques

| MODULE | ACCESSIBILITE | OBSTACLE |
|--|---------------|----------------|
| Fonction : Abords | | |
| PRKG (PARKING) - Public | 0% | C1 |
| CHEX (CHEMINEMENT EXTERIEUR) - Depuis parking | 0% | D2 |
| | 0% | |
| Fonction : Entrée | | |
| ESCE (ESCALIER EXTERIEUR) | 0% | E3.1 C3.2 C3.3 |
| BAL (BOITE AUX LETTRES) | 0% | C4 |
| PRTE (PORTE EXTERIEURE) | 0% | C5.1 C5.2 |
| ECLA (ECLAIRAGE) | 100% | |
| SIGN (SIGNALETIQUE) | 100% | |
| | 0% | |
| Fonction : Accueil | | |
| CHIN (CHEMINEMENT INTERIEUR) - Hall | 100% | |
| RCPT (RECEPTION) | 0% | C6.1 C6.2 |
| | 50% | |
| Fonction : Services techniques - RDC | | |
| CHIN (CHEMINEMENT INTERIEUR) - Depuis accueil | 100% | |
| BURE (BUREAU) - x4 | 100% | |
| CHIN (CHEMINEMENT INTERIEUR) - Vers sanitaires | 100% | |
| SNTR (SANITAIRE) - Femmes | 0% | C7 |
| SNTR (SANITAIRE) - Hommes | 0% | C8 |
| | 60% | |
| Fonction : SPANC - RDC | | |
| CHIN (CHEMINEMENT INTERIEUR) - Couloir | 100% | |
| ESCI (ESCALIER INTERIEUR) | 0% | D9.1 C9.2 |
| PBLA (SALLE RECEVANT DU PUBLIC ASSIS) - Salle de réunion | 0% | C10 |
| BURE (BUREAU) - x2 | 0% | C11 |
| | 0% | |
| Fonction : Service urbanisme - 1er étage | | |
| ESCI (ESCALIER INTERIEUR) | 0% | D12.1 C12.2 |
| CHIN (CHEMINEMENT INTERIEUR) - Couloir 1er étage | 100% | |
| RCPT (RECEPTION) | 0% | C13 |
| BURE (BUREAU) - x10 | 100% | |
| SNTR (SANITAIRE) - Femmes | 0% | C14 |
| SNTR (SANITAIRE) - Hommes | 0% | C15 |
| | 0% | |
| NOTE GLOBALE DE CE SITE : | 0% | |

CLIENT
VILLE DE BIOT

Site
Services techniques

Localisation
**700, av. du Jeu de la Baume
BIOT**

Obstacle critique n° **C1**

PRKG (PARKING) - Public

Fonction Abords

PRKG (PARKING) - Public

Description



Absence de place de stationnement réservée

Principe

Créer une place PMR au niveau de la terrasse située devant l'entrée du bâtiment.

Créer une place de parking réservée revêtue en enrobé, comprenant un marquage au sol contrasté conforme (largeur 3,30m, longueur 5m, pictogramme de couleur blanche peint à l'extérieur ou sur la ligne de marquage) et signalisation verticale (hauteur 2,20m si dans le cheminement).

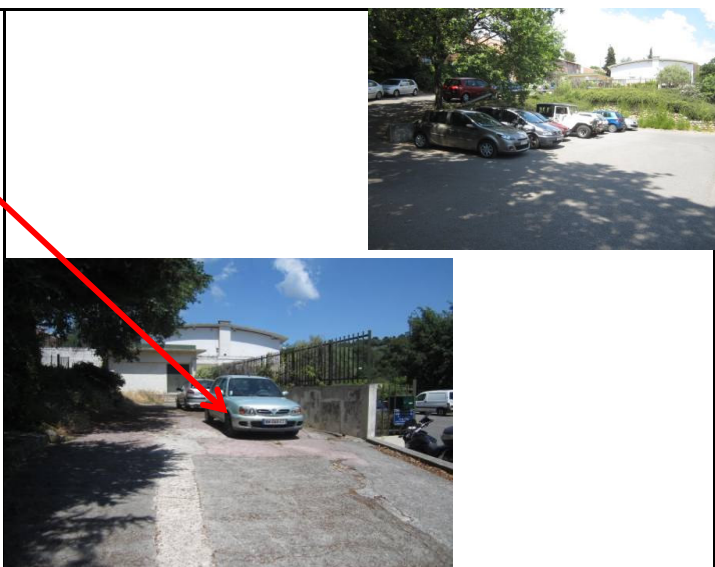

Arrêté du 8 décembre 2014

Article 3 - Dispositions relatives au stationnement automobile

| STATIONNEMENT - signalisation et marquage | qtés | métrage | estim | TOTAL | corps d'état |
|--|----------|---------|---------|----------------|----------------|
| | estim | estim | unit HT | | |
| nombre de place(s) | 1 | | | | |
| enrobé | 1 | | 1 970 € | 1 970 € | amen.ext |
| panneau CE14 | 1 | | 430 € | 430 € | amen.ext |
| marquage au sol | 1 | | 750 € | 750 € | peinture |
| surlongueur de 1.20m sur voie de circulation | 1 | | 300 € | 300 € | peinture |
| TOTAL | | | | 3 450 € | <i>août-14</i> |

CLIENT
VILLE DE BIOT

Site
Services techniques

Localisation
**700, av. du Jeu de la Baume
BIOT**

Obstacle critique n° **D2**

Fonction Abords
CHEX (CHEMINEMENT EXTERIEUR) - Depuis parking

Description



Pente du cheminement supérieure à 6%

Pente de 17%

Principe

Se garer sur la place préconisée en C1.
Baliser le cheminement vers cette place.



Arrêté du 8 décembre 2014

Article 2 : Dispositions relatives aux cheminements extérieurs

| BALISAGE | qtés | métrage | estim | TOTAL | corps |
|-------------------------|-------|---------|---------|--------------|----------------|
| | estim | estim | unit HT | | |
| nombre de panneau(x) | 2 | | | | |
| signalisation verticale | | | 110 € | 220 € | amen.ext |
| TOTAL | | | | 220 € | <i>août-14</i> |

CLIENT
VILLE DE BIOT

Site
Services techniques

Localisation
**700, av. du Jeu de la Baume
BIOT**

Obstacle critique n° **E3.1**

**Fonction Entrée
ESCE (ESCALIER EXTERIEUR)**

Description



Escalier non-doublé d'un dispositif de franchissement conforme

Principe

L'accès PMR se fera par le portillon
donnant accès à la terrasse sur le
côté gauche.

Baliser le cheminement.



Arrêté du 8 décembre 2014

Article 2 : Dispositions relatives aux cheminements extérieurs

| BALISAGE | qtés | métrage | estim | TOTAL | corps |
|-------------------------|-------|---------|---------|--------------|----------|
| | estim | estim | unit HT | | |
| | 1 | | | | |
| signalisation verticale | | | 110 € | 110 € | amen.ext |
| TOTAL | | | | 110 € | août-14 |

CLIENT
VILLE DE BIOT

Site
Services techniques

Localisation
**700, av. du Jeu de la Baume
BIOT**

Obstacle critique n° **C3.2**

Fonction Entrée
ESCE (ESCALIER EXTERIEUR)

Description



Sécurisation des marches absente et/ou non conforme

Principe
Modifier et/ou compléter la signalisation et/ou les équipements selon le tableau ci-dessous.
NB :

- Bande podotactile posée en amont de la volée de marches descendantes, à 50cm du premier nez.
- Nez de marches contrastés, sans débord excessif et antidérapants
- 1ère et dernière contremarches contrastées
- Main courante continue, facilement préhensible, contrastée et dépassant d'une longueur de marche.

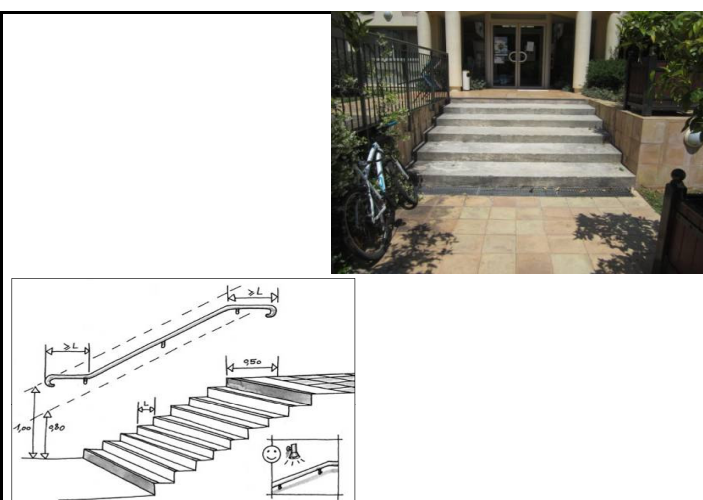

Arrêté du 8 décembre 2014
Article 7.1 - Escaliers

| ESCALIER - sécurisation des marches | qtés estim | métrage estim | estim unit HT | TOTAL € HT | corps d'état |
|--|------------|---------------|---------------|----------------|--------------|
| MARQUAGE AU SOL | | | | | |
| pose d'une bande podotactile sur la marche palière | 1 | 3 | 170 € | 510 € | sols souples |
| pose de nez de marche non-glissants contrastés | 5 | 3 | 40 € | 600 € | sols souples |
| pose d'une contremarche | 0 | 3 | 110 € | 0 € | sols souples |
| peinture et finitions, contrastes contremarches inclus | | | | | |
| MAIN COURANTE PROLONGEMENT | | | | | |
| fourniture et pose prolongement main courante | 1 | 0 | 170 € | 170 € | serrurerie |
| peinture et finitions | | 28 | | | |
| MAIN COURANTE POSE | | | | | |
| fourniture et pose main courante sur écuyers | 0 | 10 | 220 € | 0 € | serrurerie |
| fourniture et pose main courante sur potelets | 2 | 5 | 330 € | 1 470 € | serrurerie |
| peinture et finitions | | 28 | | | |
| MAIN COURANTE MISE EN CONTRASTE | | | | | |
| préparation du support | 0 | 10 | 20 € | 0 € | peinture |
| peinture et finitions | | 28 | | | |
| TOTAL | | | | 2 750 € | août-14 |

CLIENT
VILLE DE BIOT

Site
Services techniques

Localisation
**700, av. du Jeu de la Baume
BIOT**

Obstacle critique n° **C3.3**

Fonction Entrée
ESCE (ESCALIER EXTERIEUR)

Description
**Présence d'un caillebotis avec trous ou fentes
supérieurs à 2 cm dans le cheminement**



Principe

Changer le caillebotis existant pour un
caillebotis à mailles carrées de 2 x 2 cm.

Exemple :

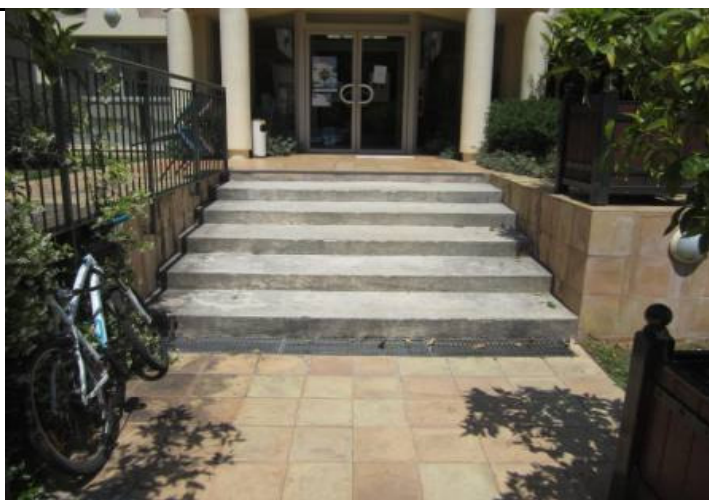

Arrêté du 8 décembre 2014

Article 2 : Dispositions relatives aux cheminements extérieurs

| CAILLEBOTIS - pose | qtés | métrage | estim | TOTAL | corps |
|---|----------|---------|--------------|-------------|----------|
| | estim | estim | unit HT | | |
| nombre de grille(s) | 3 | | | | |
| caillebotis maille carrée 2 x 2 cm voirie | 1.00 | 0.30 | 80 € | 80 € | amen.ext |
| | | | TOTAL | 80 € | août-14 |

CLIENT
VILLE DE BIOT

Site
Services techniques

Localisation
**700, av. du Jeu de la Baume
BIOT**

Obstacle critique n° **C4**

Fonction Entrée
BAL (BOITE AUX LETTRES)

Description



Hauteur de la boîte aux lettres supérieure à 130 cm

Principe

Déplacer la boîte aux lettres à une hauteur comprise entre 90 et 130 cm.



Arrêté du 8 décembre 2014

Article 6 : Dispositions relatives aux circulations intérieures horizontales
Article 10 - Dispositions relatives aux portes, portiques et sas

PETITS TRAVAUX EN INTERNE

CLIENT
VILLE DE BIOT

Site
Services techniques

Localisation
**700, av. du Jeu de la Baume
BIOT**

Obstacle critique n° **C5.1**

Fonction Entrée
PRTE (PORTE EXTERIEURE)

Description



Présence d'éléments vitrés non marqués par des bandes de vigilance

Principe

Installer des bandes contrastées à double hauteur (environ 110 et 160 cm sur 5 cm de large) sur toute la largeur des vitrages.

Ces bandes contrastées peuvent être remplacées par des logos.

Exemple :

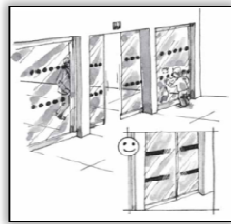

Arrêté du 8 décembre 2014

Article 10 - Dispositions relatives aux portes, portiques et sas

| PARTIES VITREES - marquage | qtés | métrage | estim | TOTAL | corps d'état |
|-------------------------------------|------------|---------|--------------|--------------|--------------|
| | estim | estim | unit HT | | |
| longueur des vitrages (mL) | 2.8 | | | | |
| mise en place de bandes contrastées | | | 60 € | 170 € | peinture |
| | | | TOTAL | 170 € | août-14 |

CLIENT
VILLE DE BIOT

Site
Services techniques

Localisation
**700, av. du Jeu de la Baume
BIOT**

Obstacle critique n° **C5.2**

Fonction Entrée
PRTE (PORTE EXTERIEURE)

Description



Présence d'un paillason non rigide

Principe

Remplacer le paillason par un modèle permettant un meilleur roulement du fauteuil, type caoutchouc alvéolé, maillon de caoutchouc armé de fibres ou mixte caoutchouc tramé et aluminium.

Exemple :



Arrêté du 8 décembre 2014

Article 9 - Dispositions relatives aux revêtements des sols, murs et plafonds

| PAILLASSON - mise en conformité | qtés | métrage | estim | TOTAL | corps |
|--|-------|---------|--------------|----------------|-----------|
| | estim | estim | unit HT | | |
| nombre de paillason(s) | 1 | | | | |
| fourniture et pose tapis en maillon de caoutchouc armé | 1.60 | 1.60 | 540 € | 1 390 € | Sols durs |
| | | | TOTAL | 1 390 € | août-14 |

CLIENT
VILLE DE BIOT

Site
Services techniques

Localisation
700, av. du Jeu de la Baume
BIOT

Obstacle critique n° C6.1

Fonction Accueil
RCPT (RECEPTION)

Description



Hauteur du guichet supérieure à 80 cm

Principe

Modifier le comptoir en rabaissant une partie afin d'obtenir un plan d'une hauteur de 80 cm maximum.

Prévoir un évidement sous plan d'une hauteur minimale de 70 cm, largeur de 60 cm et profondeur de 30 cm.

La largeur doit être de 80 cm si des joues sont présentes de chaque côté.



Arrêté du 8 décembre 2014

Article 5 - Dispositions relatives à l'accueil du public

| BANQUE DE RECEPTION - abaissement | qtés estim | métrage estim | estim unit HT | TOTAL € HT | corps d'état |
|--|------------|---------------|---------------|----------------|--------------|
| nombre de guichet(s) | 1 | | | | |
| découpe de la partie haute du comptoir | | | 2 140 € | 2 140 € | men.int |
| pose d'une tablette en bois | | | 540 € | 540 € | men.int |
| | | | TOTAL | 2 680 € | août-14 |

CLIENT
VILLE DE BIOT

Site
Services techniques

Localisation
700, av. du Jeu de la Baume
BIOT

Obstacle critique n° C6.2

Fonction Accueil
RCPT (RECEPTION)

Description



Absence de boucle à induction magnétique

Principe

Installer une boucle à induction magnétique, nécessaire aux personnes déficientes auditives appareillées. Ce dispositif de sonorisation filtre les sons parasites et amplifie le son des interlocuteurs. Ces systèmes doivent répondre à la norme NF-EN 60118-4.

Ce système doit être signalé par un pictogramme.



Arrêté du 8 décembre 2014

Article 5 - Dispositions relatives à l'accueil du public

| BOUCLE D'INDUCTION MAGNETIQUE | qtés estim | métrage estim | estim unit HT | TOTAL € HT | corps d'état |
|--|------------|---------------|---------------|----------------|--------------|
| nombre de guichet(s) | 1 | | | | |
| pose d'un amplificateur (Pictogramme inclus) | | | 1 180 € | 1 180 € | élec. |
| | | | TOTAL | 1 180 € | août-14 |

CLIENT
VILLE DE BIOT

Site
Services techniques

Localisation
**700, av. du Jeu de la Baume
BIOT**

Obstacle critique n° **C7**

**Fonction Services techniques - RDC
SNTR (SANITAIRE) - Femmes**

Description



Sanitaire adapté non réglementaire

Principe

Modifier le sanitaire adapté existant selon le tableau ci-dessous.

- barre coudée (hauteur comprise entre 70 et 80 cm et distance comprise entre 35 et 40 cm de l'axe de la cuvette),
- lave-mains (hauteur maximale de 85 cm au dessus) et robinetterie mélangeur monocommande,
- miroir (utilisable en position "assis" comme "debout").
- installer une poignée de tirage sur la porte du sanitaire adapté à tous.

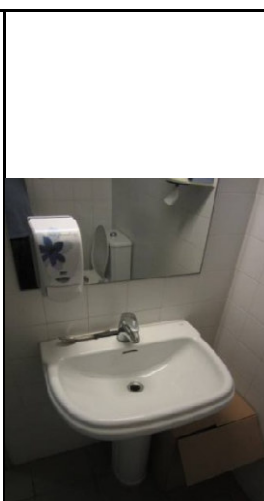

Arrêté du 8 décembre 2014

Article 12 - Dispositions relatives aux sanitaires

| SANITAIRE - mise en conformité des équipements | qtés | métrage | estim | TOTAL | corps d'état |
|--|----------|---------|---------|----------------|----------------|
| | estim | estim | unit HT | € HT | |
| Nombre de sanitaire(s) | 1 | | | | |
| dépose équipements sanitaires existants | 1 | | 420 € | 420 € | plomberie |
| amenée des réseaux et raccordements | 1 | | 620 € | 620 € | plomberie |
| fourniture et pose barre coudée | 1 | | 200 € | 200 € | plomberie |
| fourniture et pose d'un lave-mains avec fixation | 1 | | 270 € | 270 € | plomberie |
| poser miroir (hauteur comprise entre 105 et 185cm) | 1 | | 220 € | 220 € | plomberie |
| poser une poignée de tirage sur la porte | 1 | | 130 € | 130 € | men.int |
| baliser le sanitaire adapté | 1 | | 110 € | 110 € | peinture |
| revêtement de sol | 1 | | 80 € | 80 € | sols durs |
| TOTAL | | | | 2 050 € | <i>août-14</i> |

CLIENT
VILLE DE BIOT

Site
Services techniques

Localisation
700, av. du Jeu de la Baume
BIOT

Obstacle critique n° C8

**Fonction Services techniques - RDC
SNTR (SANITAIRE) - Hommes**

Description



Absence de sanitaire adapté à tous

Principe

Créer un sanitaire PMR sur l'ensemble du bloc.
Equiper cet espace avec les équipements réglementaires.

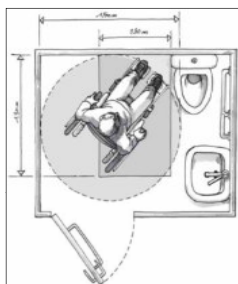

Arrêté du 8 décembre 2014

Article 12 - Dispositions relatives aux sanitaires

| SANITAIRE - création en existant | qtés | métrage | estim | TOTAL | corps d'état |
|---|-------|---------|---------|----------------|--------------|
| | estim | estim | unit HT | € HT | |
| nombre de sanitaire(s) | 1 | | | | |
| démolition | | | 80 € | 80 € | g.oeuvre |
| dépose équipements sanitaires existants | | | 420 € | 420 € | plomberie |
| amenée des réseaux et raccordements | | | 620 € | 620 € | plomberie |
| pose d'une cuvette (hauteur comprise entre 45 et 50 cm) | | | 650 € | 650 € | plomberie |
| fourniture et pose d'un lave-mains avec fixation | | | 270 € | 270 € | plomberie |
| robinetterie mélangeur monocommande | | | 210 € | 210 € | plomberie |
| pose barre coudée (hauteur comprise entre 70 et 80 cm) | | | 200 € | 200 € | plomberie |
| pose miroir (hauteur comprise entre 105 et 185cm) | | | 220 € | 220 € | plomberie |
| revêtement de sol | | | 300 € | 300 € | sols durs |
| peintures | | | 80 € | 80 € | peinture |
| TOTAL | | | | 3 050 € | août-14 |

CLIENT
VILLE DE BIOT

Site
Services techniques

Localisation
**700, av. du Jeu de la Baume
BIOT**

Obstacle critique n° **D9.1**

**Fonction SPANC - RDC
ESCI (ESCALIER INTERIEUR)**

Description



Escalier non doublé d'un dispositif de franchissement conforme

Principe

L'espace disponible ne permet pas la pose d'un ascenseur.
Le cas échéant utiliser les bureaux accessible au RDC.



Arrêté du 8 décembre 2014

Article 7 : Dispositions relatives aux circulations intérieures verticales

PAS DE PRECONISATION BATIMENT

CLIENT
VILLE DE BIOT

Site
Services techniques

Localisation
**700, av. du Jeu de la Baume
BIOT**

Obstacle critique n° **C9.2**

**Fonction SPANC - RDC
ESCI (ESCALIER INTERIEUR)**

Description



Sécurisation des marches absente et/ou non conforme

Principe

Modifier et/ou compléter la signalisation et/ou les équipements selon le tableau ci-dessous.

NB :

- Bande podotactile posée en amont de la volée de marches descendantes, à 50cm du premier nez.
- Nez de marches contrastés, sans débord excessif et antidérapants
- 1ère et dernière contremarches contrastées
- Main courante continue, facilement préhensible, contrastée et dépassant d'une longueur de marche.



Arrêté du 8 décembre 2014
Article 7.1 - Escaliers

| ESCALIER - sécurisation des marches | qtés estim | métrage estim | estim unit HT | TOTAL € HT | corps d'état |
|--|------------|---------------|---------------|--------------|--------------|
| MARQUAGE AU SOL | | | | | |
| pose d'une bande podotactile sur la marche palière | 1 | 1.15 | 170 € | 200 € | sols souples |
| pose de nez de marche non-glissants contrastés | 3 | 1.15 | 40 € | 140 € | sols souples |
| pose d'une contremarche | 0 | 1.15 | 110 € | 0 € | sols souples |
| peinture et finitions, contrastes contremarches inclus | | | | | |
| MAIN COURANTE PROLONGEMENT | | | | | |
| fourniture et pose prolongement main courante | 0 | 0 | 170 € | 0 € | serrurerie |
| peinture et finitions | | 28 | | | |
| MAIN COURANTE POSE | | | | | |
| fourniture et pose main courante sur écuyers | 1 | 3 | 220 € | 350 € | serrurerie |
| fourniture et pose main courante sur potelets | 0 | 10 | 330 € | 0 € | serrurerie |
| peinture et finitions | | 28 | | | |
| MAIN COURANTE MISE EN CONTRASTE | | | | | |
| préparation du support | 0 | 10 | 20 € | 0 € | peinture |
| peinture et finitions | | 28 | | | |
| TOTAL | | | | 690 € | août-14 |

CLIENT
VILLE DE BIOT

Site
Services techniques

Localisation
**700, av. du Jeu de la Baume
BIOT**

Obstacle critique n° **C10**

**Fonction SPANC - RDC
PBLA (SALLE RECEVANT DU PUBLIC ASSIS) - Salle de réunion**

Description



Largeur de passage inférieure à 77 cm

L = 65 cm

Principe

Reste inchangé.
Voir D9.1.

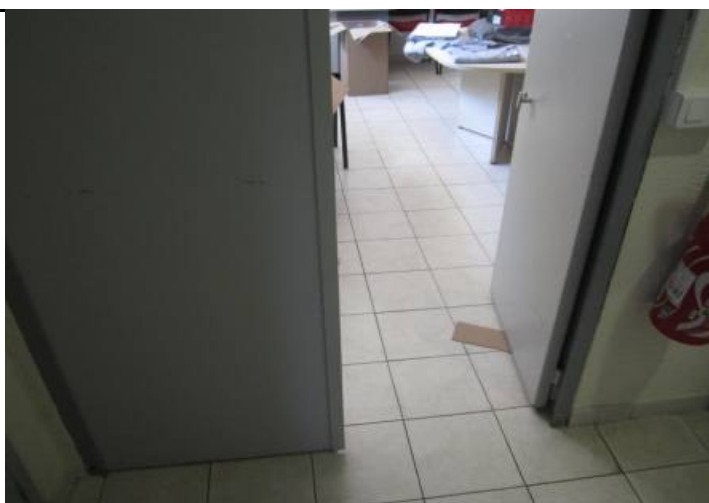

*Arrêté du 8 décembre 2014
Article 13 - Dispositions relatives aux sorties*

Voir D9.1

CLIENT
VILLE DE BIOT

Site
Services techniques

Localisation
**700, av. du Jeu de la Baume
BIOT**

Obstacle critique n° **C11**

**Fonction SPANC - RDC
BURE (BUREAU) - x2**

Description



Largeur de passage inférieure à 77 cm

L = 65 cm

Principe

Reste inchangé.
Voir D9.1.



Arrêté du 8 décembre 2014

Article 13 - Dispositions relatives aux sorties

Voir D9.1

CLIENT
VILLE DE BIOT

Site
Services techniques

Localisation
**700, av. du Jeu de la Baume
BIOT**

Obstacle critique n° **D12.1**

**Fonction Service urbanisme - 1er étage
ESCI (ESCALIER INTERIEUR)**

Description



Escalier non doublé d'un dispositif de franchissement conforme

Principe

Le service urbanisme sera délocalisé
au RDC, dans les bureaux accessibles.

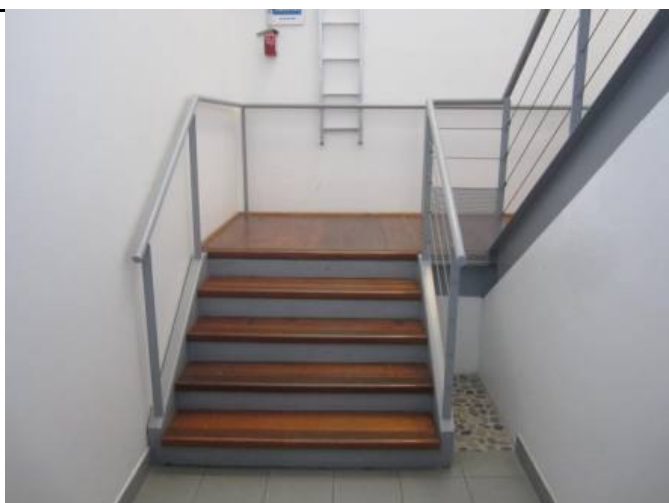

Arrêté du 8 décembre 2014

Article 7 : Dispositions relatives aux circulations intérieures verticales

PAS DE PRECONISATION BATIMENT

CLIENT
VILLE DE BIOT

Site
Services techniques

Localisation
**700, av. du Jeu de la Baume
BIOT**

Obstacle critique n° **C12.2**

**Fonction Service urbanisme - 1er étage
ESCI (ESCALIER INTERIEUR)**

Description



Sécurisation des marches absente et/ou non conforme

Principe

Modifier et/ou compléter la signalisation et/ou les équipements selon le tableau ci-dessous.

NB :

- Bande podotactile posée en amont de la volée de marches descendantes, à 50cm du premier nez.
- Nez de marches contrastés, sans débord excessif et antidérapants
- 1ère et dernière contremarches contrastées
- Main courante continue, facilement préhensible, contrastée et dépassant d'une longueur de marche.

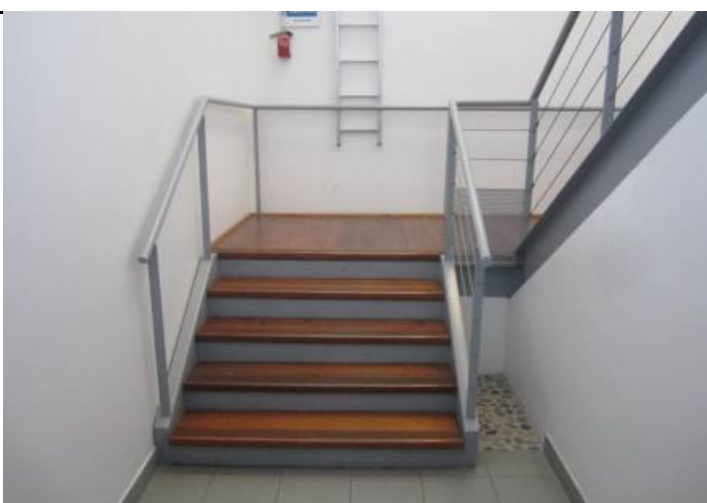

Arrêté du 8 décembre 2014
Article 7.1 - Escaliers

| ESCALIER - sécurisation des marches | qtés estim | métrage estim | estim unit HT | TOTAL € HT | corps d'état |
|--|------------|---------------|---------------|----------------|--------------|
| MARQUAGE AU SOL | | | | | |
| pose d'une bande podotactile sur la marche palière | 1 | 1.3 | 170 € | 230 € | sols souples |
| pose de nez de marche non-glissants contrastés | 21 | 1.3 | 40 € | 1 100 € | sols souples |
| pose d'une contremarche | 0 | 1.3 | 110 € | 0 € | sols souples |
| peinture et finitions, contrastes contremarches inclus | | | | | |
| MAIN COURANTE PROLONGEMENT | | | | | |
| fourniture et pose prolongement main courante | 2 | 0 | 170 € | 340 € | serrurerie |
| peinture et finitions | | 28 | | | |
| MAIN COURANTE POSE | | | | | |
| fourniture et pose main courante sur écuyers | 0 | 10 | 220 € | 0 € | serrurerie |
| fourniture et pose main courante sur potelets | 0 | 10 | 330 € | 0 € | serrurerie |
| peinture et finitions | | 28 | | | |
| MAIN COURANTE MISE EN CONTRASTE | | | | | |
| préparation du support | 0 | 10 | 20 € | 0 € | peinture |
| peinture et finitions | | 28 | | | |
| TOTAL | | | | 1 670 € | août-14 |

CLIENT
VILLE DE BIOT

Site
Services techniques

Localisation
**700, av. du Jeu de la Baume
BIOT**

Obstacle critique n° **C13**

**Fonction Service urbanisme - 1er étage
RCPT (RECEPTION)**

Description



Hauteur du guichet supérieure à 80 cm

Principe

Reste inchangé.
Voir D12.1.



Arrêté du 8 décembre 2014

Article 5 - Dispositions relatives à l'accueil du public

Voir D12.1

CLIENT
VILLE DE BIOT

Site
Services techniques

Localisation
**700, av. du Jeu de la Baume
BIOT**

Obstacle critique n° **C14**

**Fonction Service urbanisme - 1er étage
SNTR (SANITAIRE) - Femmes**

Description



Absence de sanitaire adapté à tous

Principe

Reste inchangé.
Voir D12.1.

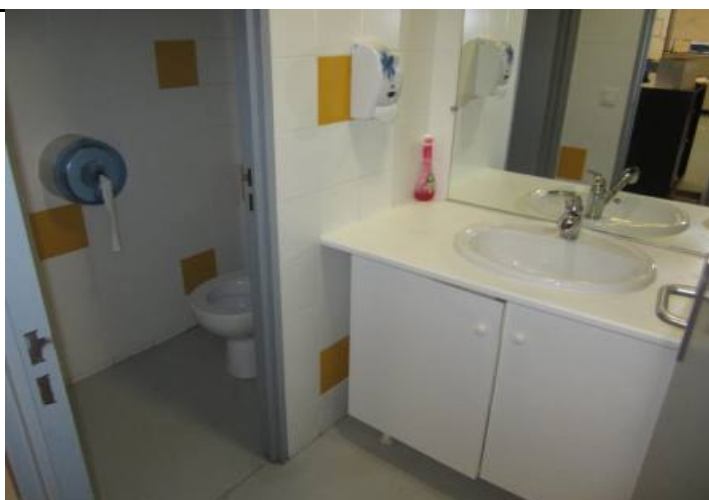

Arrêté du 8 décembre 2014

Article 12 - Dispositions relatives aux sanitaires

Voir D12.1

CLIENT
VILLE DE BIOT

Site
Services techniques

Localisation
**700, av. du Jeu de la Baume
BIOT**

Obstacle critique n° **C15**

**Fonction Service urbanisme - 1er étage
SNTR (SANITAIRE) - Hommes**

Description



Absence de sanitaire adapté à tous

Principe

Reste inchangé.
Voir D12.1.



Arrêté du 8 décembre 2014

Article 12 - Dispositions relatives aux sanitaires

Voir D12.1