

HABITAT

DEPLACEMENTS

AMENAGEMENT

ECONOMIE

ENVIRONNEMENT

RISQUES

PATRIMOINE

BIOT



PLU

Plan Local
d'Urbanisme





1

Règles de l'atelier

LES ÉTAPES DE L'ÉLABORATION D'UN PLU

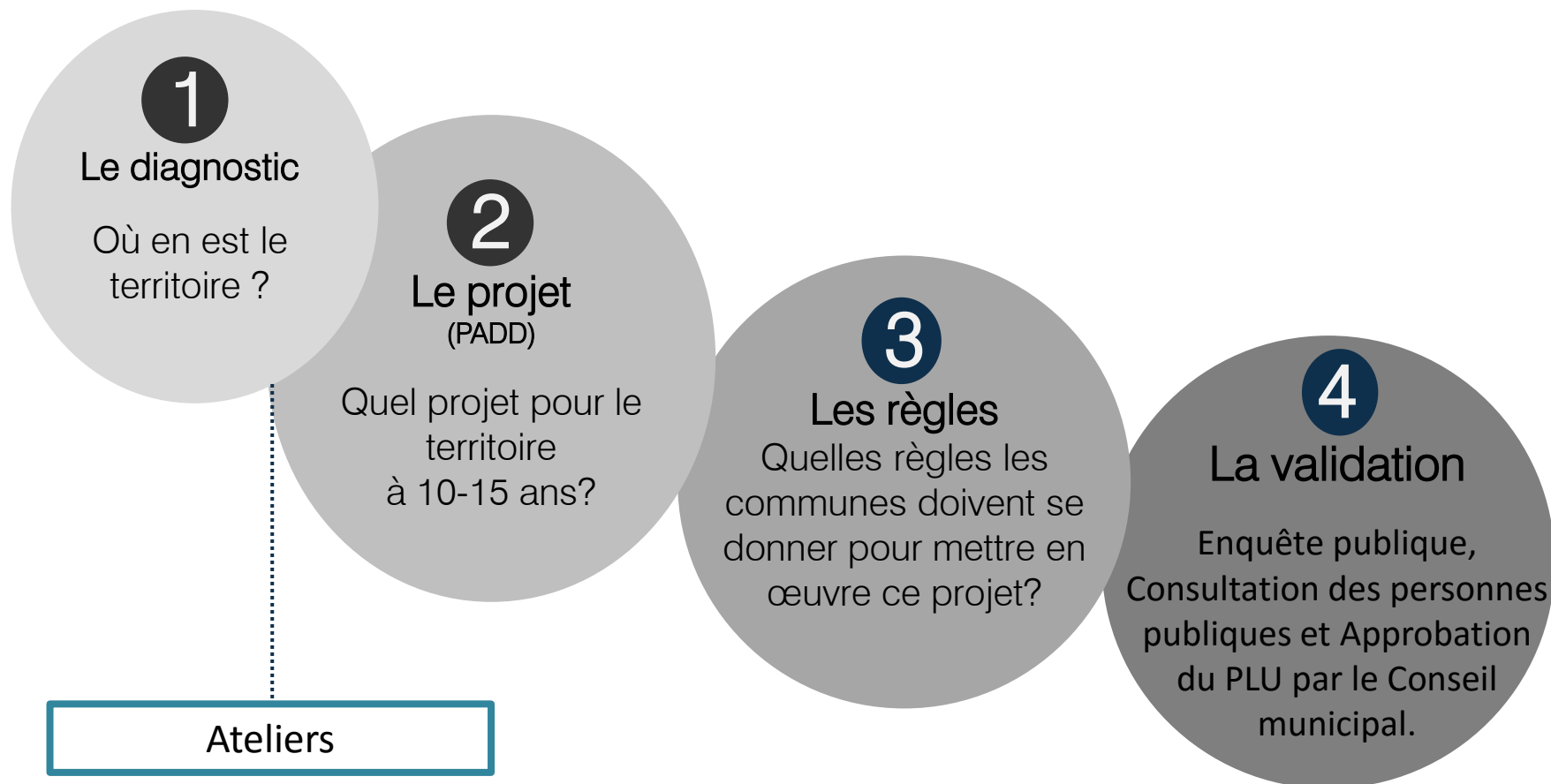

DU DIAGNOSTIC AU PADD

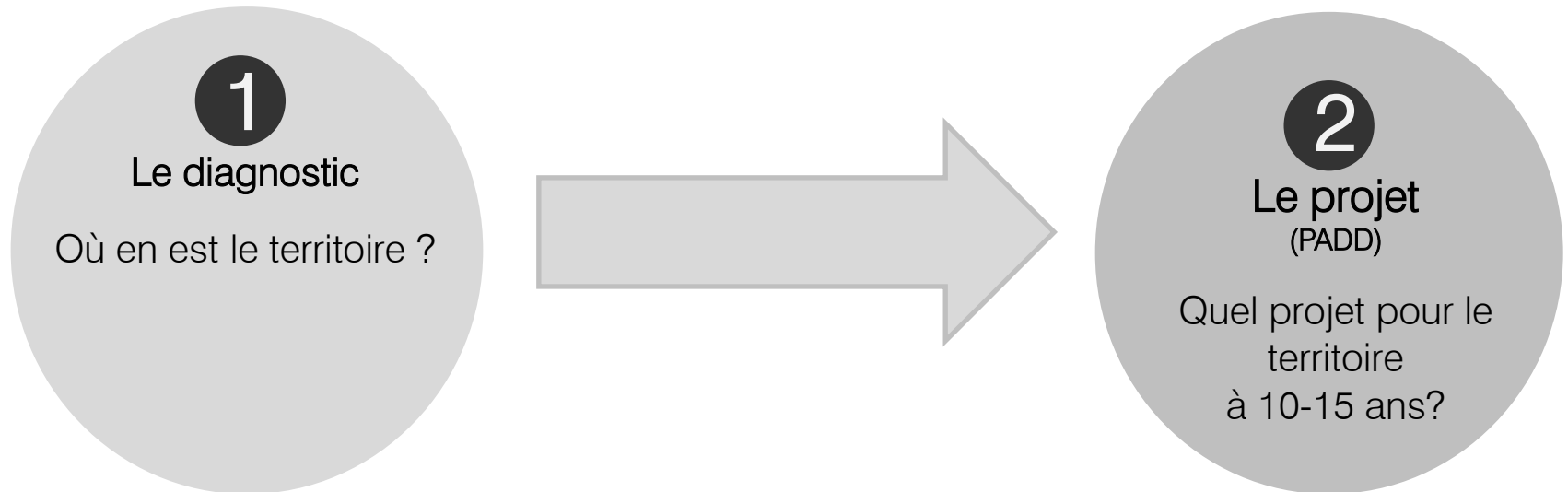

QUATRE ATELIERS :

- Déplacement et développement économique (emplois et commerces)
- Habitat (équipement et logement), environnement et cadre de vie
- Quel Biot idéal pour demain ?
- Biot de demain : synthèse et hiérarchisation des enjeux

MÉTHODOLOGIE DES ATELIERS, DES ATELIERS CROISÉS :

1. Les participants font un tour de table et désignent **un rapporteur** qui prendra des notes au cours de la séance et viendra les présenter à la fin du débat.
2. Les participants sont invités à **débattre et échanger** sur leur compréhension de la question. L'objectif est d'effectuer un constat de la situation actuelle de la commune et d'ouvrir la réflexion à des enjeux de développement.
3. Le groupe dispose **de deux heures**.
4. Tout au long de la réflexion, des techniciens restent à disposition des participants pour apporter des précisions.

A la fin de ces 2 heures, une courte pause permettra aux rapporteurs de chaque table de se réunir pour préparer **une restitution** (avec l'aide des animateurs de l'atelier). Une restitution des éléments du débat sera effectuée en salle plénière.

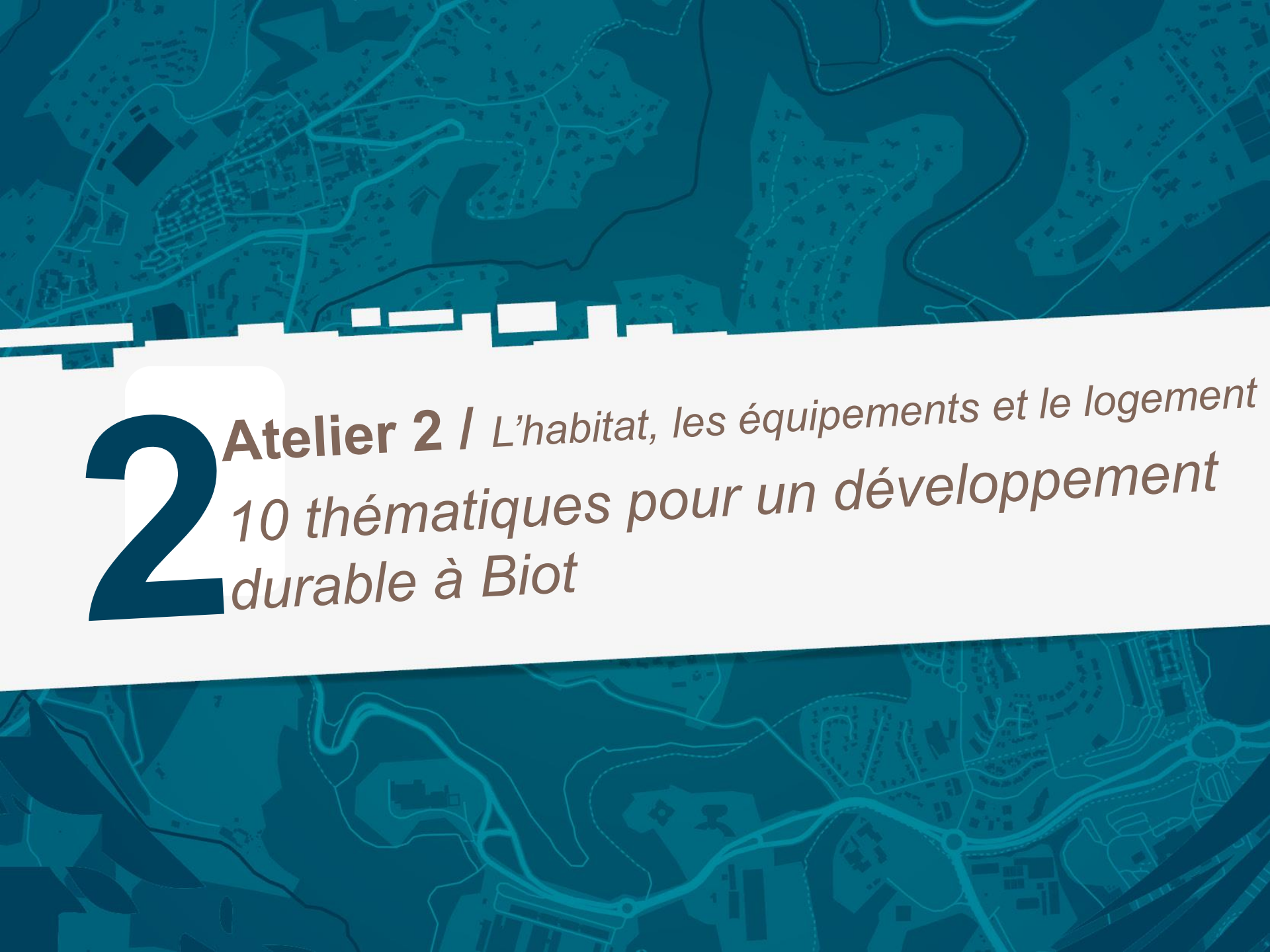

2 **Atelier 2** / *L'habitat, les équipements et le logement* *10 thématiques pour un développement* *durable à Biot*

THÉMATIQUE : L'HABITAT : L'OFFRE IMMOBILIÈRE ACTUELLE

ÉLÉMENTS DE DIAGNOSTIC

Un marché immobilier et foncier très prisé et tendu (prix moyen du m²) :

- France : 750€ < 1 500€ m² < 2 750€
- Alpes-Maritimes : 2180€ < 3 510€ m² < 5 390€
- **Biot** : 3 755€ < **4 756€ m²** < 5 445€

Source : Efficity, Janvier 2016

Au global : des grands logements en trop grand nombre par rapport à la taille des ménages.

INDICATEUR :

Adéquation entre la taille du ménage et les logements correspondants pour les propriétaires

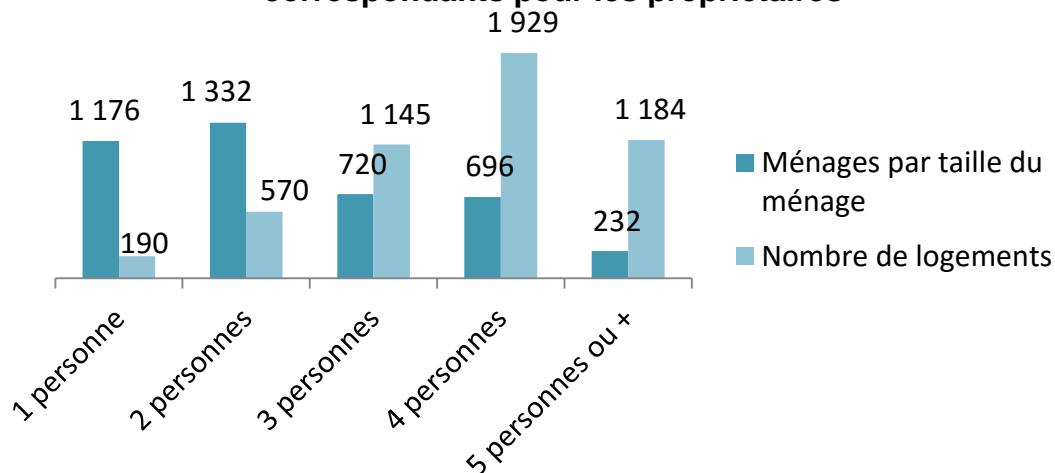

Adéquation entre la taille du ménage et les logements correspondants pour les locataires

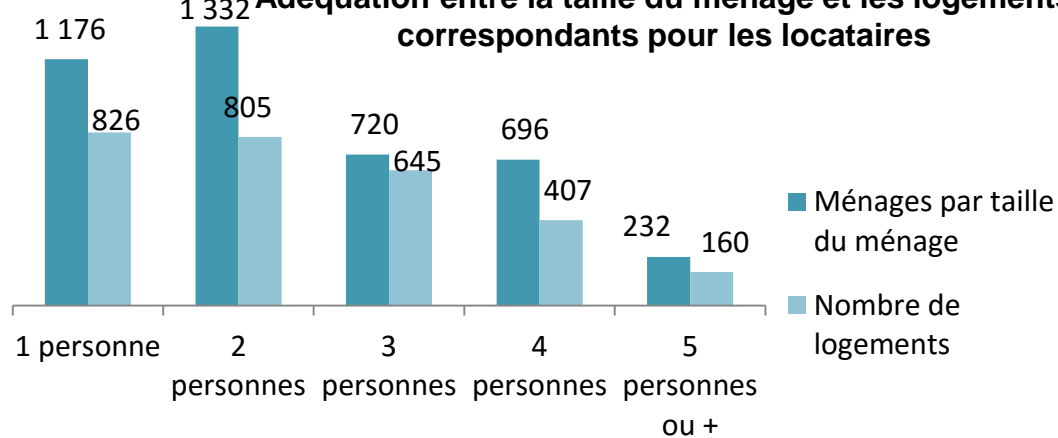

QUESTION :

COMMENT DÉFINIRIEZ VOUS L'OFFRE ET LES BESOINS EN LOGEMENT À BIOT ?

THÉMATIQUE : *L'HABITAT* : L'OFFRE IMMOBILIÈRE ACTUELLE

VOTRE CONSTAT PERSONNEL

VOS PROPOSITIONS ?

THÉMATIQUE : L'HABITAT : LA DENSITÉ URBAINE

ÉLÉMENTS DE DIAGNOSTIC

La **densification urbaine** consiste à faire vivre d'avantage de population sur un même espace urbain. Par exemple, lorsque l'on autorise la construction d'un étage supplémentaire dans un secteur.

La **densification urbaine** est le principal outil pour limiter l'étalement urbain et réduire l'artificialisation des espaces naturels, freiner l'usage de l'automobile sous réserve que la densification soit réalisée à côté d'une offre de transport en commun et pallier la pénurie de logements si l'offre est disponible.

La **densification** est un outil d'aménagement urbain réfléchi qui s'accompagne d'une revalorisation des centres villes, de la création ou de la mise en valeur d'espaces publics de qualité et d'équipements suffisants et agréables.

QUESTION :

QUELS SONT LES SECTEURS À DENSIFIER ?

INDICATEUR :

Si la consommation foncière sur la tendance communale, elle serait de 60 ha. Sur un rythme encadré par le Scot, elle serait de 45 ha d'ici 2030.

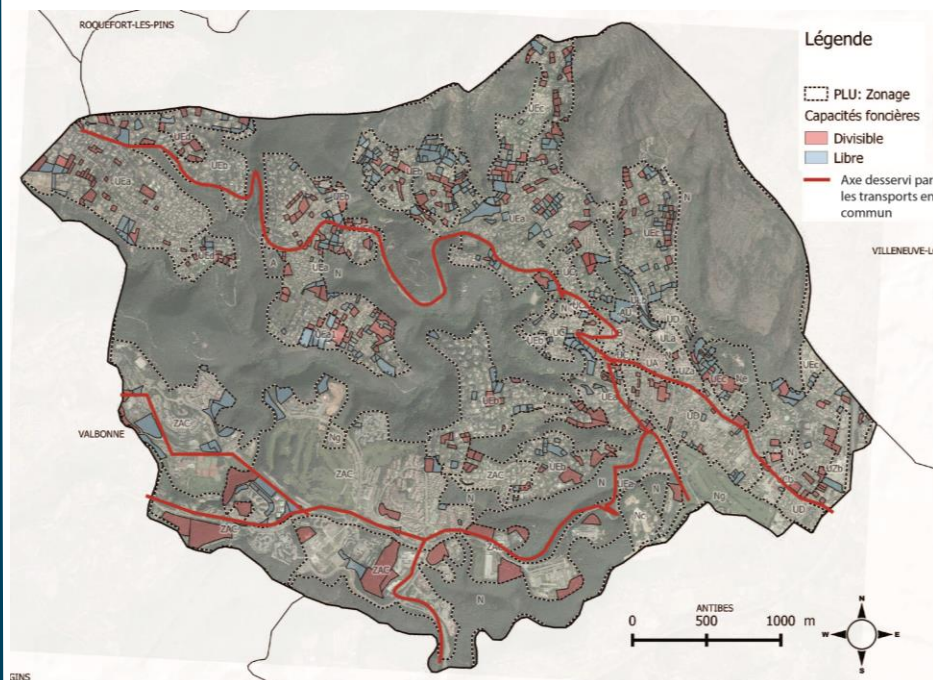

Carte des capacités foncières

THÉMATIQUE : L'HABITAT : *LA DENSITÉ URBAINE*

VOTRE CONSTAT PERSONNEL

VOS PROPOSITIONS ?

THÉMATIQUE : L'HABITAT : LES FORMES D'HABITAT

ÉLÉMENTS DE DIAGNOSTIC

Une **prédominance** de la typologie de la **maison** : 64,9 % contre 34,2 % d'appartements

L'habitat en résidences et l'essor du collectif : croissance particulièrement soutenue en 2004, 2005 et 2011.

Une diversification qui se tourne majoritairement vers l'habitat collectif.

QUESTION :

QUELS TYPES DE LOGEMENT POUR LA COMMUNE DE BIOT ? POUR QUELS QUARTIERS ?

INDICATEUR :

Typologie de logements en 2012

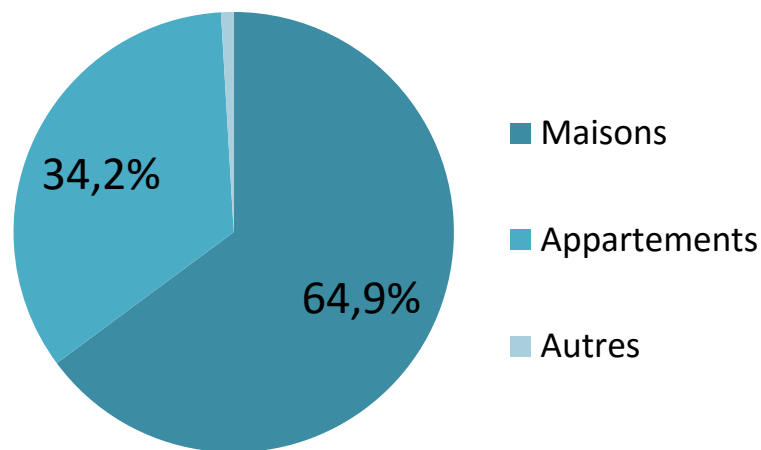

Période de construction des résidences principales

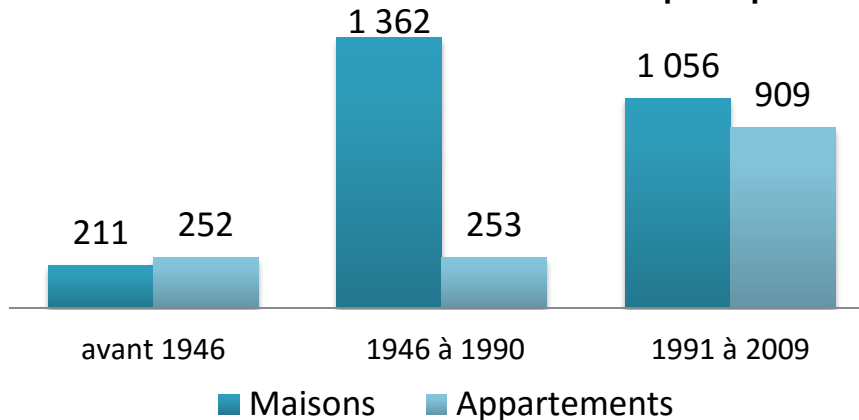

THÉMATIQUE : L'HABITAT : LES FORMES D'HABITAT

VOTRE CONSTAT PERSONNEL

VOS PROPOSITIONS ?

THÉMATIQUE : LES PERSPECTIVES DÉMOGRAPHIQUES : L'ACCROISSEMENT DE LA POPULATION

ÉLÉMENTS DE DIAGNOSTIC

Un essor démographique principalement lié au solde migratoire et l'installation de nouveaux habitants:

- **10 054 habitants** en 2012 (*population municipale*)

Une **croissance démographique** qui **s'atténue** : -1,8 point entre 1999 et 2012 pour le solde migratoire, -0,2 point pour le solde naturel et -0,9 point pour la variation annuelle moyenne.

INDICATEUR :

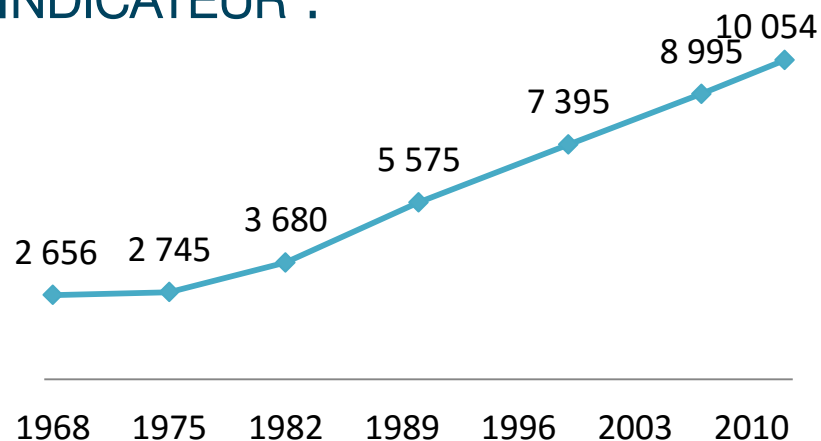

Evolution de la population communale

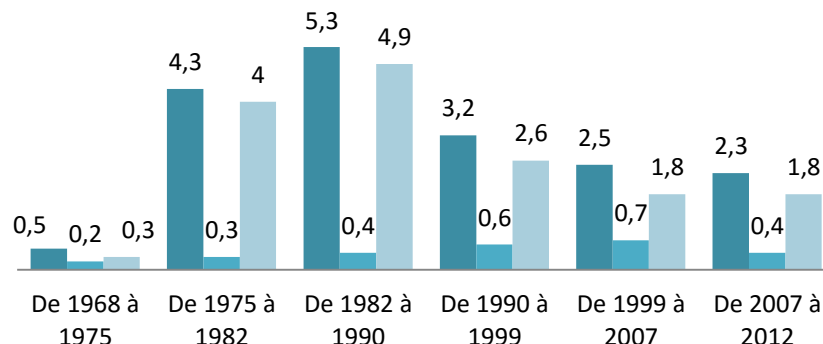

■ Variation annuelle moyenne ■ Solde naturel ■ Solde migratoire
Origine de la variation annuelle moyenne de la population en %

QUESTIONS :

QUELLE ADAPTATION DE LA COMMUNE PAR RAPPORT À L'ACCROISSEMENT DE LA POPULATION ?

QUELLE PROJECTION DE POPULATION SUR BIOT POUR LES 10 PROCHAINES ANNÉES ?

THÉMATIQUE : LES PERSPECTIVES DÉMOGRAPHIQUES : L'ACCROISSEMENT DE LA POPULATION

VOTRE CONSTAT PERSONNEL

VOS PROPOSITIONS?

THÉMATIQUE : LES PERSPECTIVES DÉMOGRAPHIQUES : UNE ÉVOLUTION DES MÉNAGES

ÉLÉMENTS DE DIAGNOSTIC

- une **augmentation** du nombre de **ménages** entre 2007 et 2012 ;
- une **diminution de la taille des ménages** de 0,7 personne/ménage depuis 1968 ;
- une **augmentation du nombre de personnes seules et de petits ménages** : + 187 ménages d'une personne et + 208 ménages de deux personnes ;
- une **diminution du nombre de familles** contre une augmentation de la part des couples sans enfants et des personnes seules.

INDICATEUR :

Évolution du profil des ménages

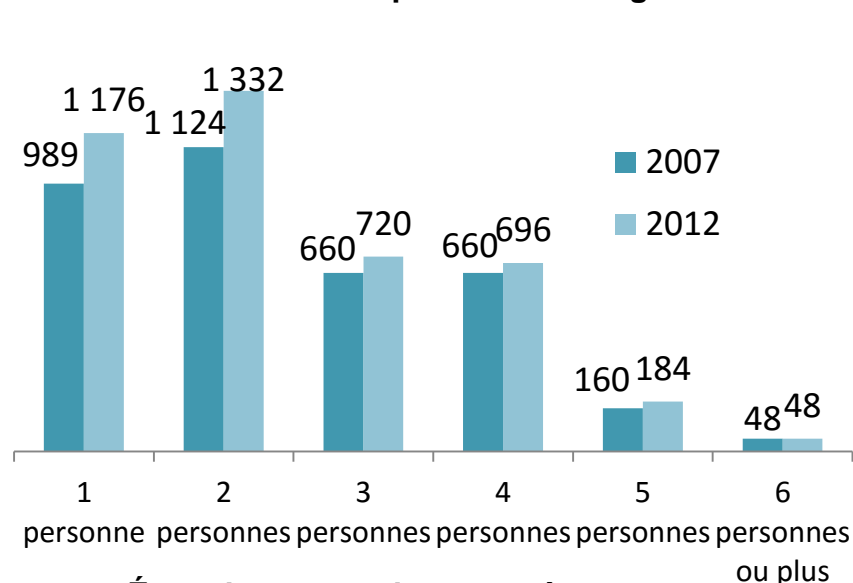

Évolution de la taille des ménages

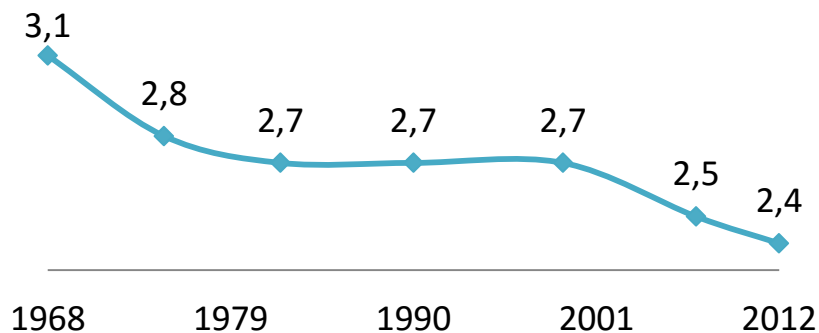

QUESTION :

LES LOGEMENTS SONT-ILS ADAPTÉS À L'ÉVOLUTION DES MÉNAGES ?

THÉMATIQUE : LES PERSPECTIVES DÉMOGRAPHIQUES : ÉVOLUTION DES MÉNAGES

VOTRE CONSTAT PERSONNEL

VOS PROPOSITIONS ?

THÉMATIQUE : LES PERSPECTIVES DÉMOGRAPHIQUES : LE VIEILLISSEMENT DE LA POPULATION

ÉLÉMENTS DE DIAGNOSTIC

Une population relativement jeune par rapport au département, mais en phase de vieillissement :

Une augmentation de 2 points des 60-74 ans et de 1 point des 45-59 ans (par rapport à 2007) qui implique une adaptation des services de santé et du parc de logements.



INDICATEUR :

Evolution et répartition des classes d'âges entre 2007 et 2012

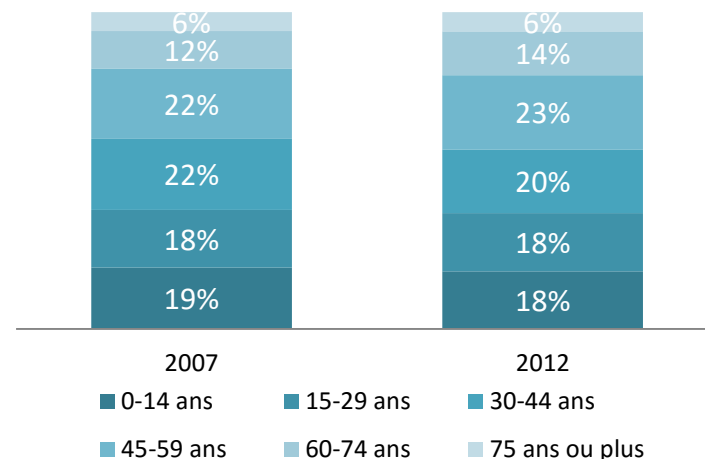

QUESTION :

LE TERRITOIRE DE BIOT (LOGEMENT : POSITON ET TYPOLOGIE) EST-IL ADAPTÉ AU VIEILLISSEMENT DE LA POPULATION ?

THÉMATIQUE : LES PERSPECTIVES DÉMOGRAPHIQUES : LE VIEILLISSEMENT DE LA POPULATION

VOTRE CONSTAT PERSONNEL

VOS PROPOSITIONS ?

THÉMATIQUE : LE LOGEMENT SOCIAL : LA MIXITÉ SOCIALE

ÉLÉMENTS DE DIAGNOSTIC

La loi ALUR contraint les communes de plus de 3 000 habitants, comprises dans une agglomération de plus de 50 000 habitants, comprenant au moins une commune de plus de 15 000 habitants à un seuil minimal de 25% des résidences principales qui doit être destiné aux logements sociaux.

Constat à Biot : un retard de production de logements sociaux, malgré des efforts non négligeables de construction : 12% du parc de résidences principales (soit 480 logements sociaux).

INDICATEUR :

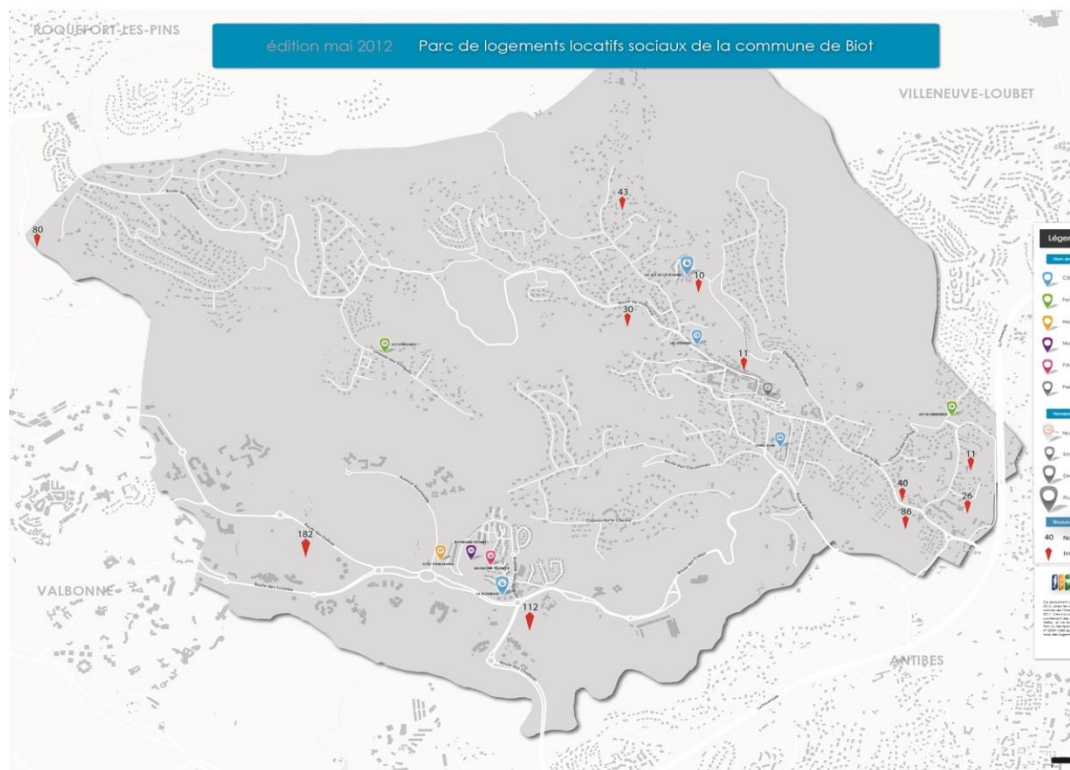

QUESTIONS :

QUEL LOGEMENT SOCIAL À BIOT ?

OÙ LE RÉALISER ?

THÉMATIQUE : LE LOGEMENT SOCIAL : LA MIXITÉ SOCIALE

VOTRE CONSTAT PERSONNEL

VOS PROPOSITIONS ?

THÉMATIQUE : LES NOUVEAUX FONCTIONNEMENTS DE LOGEMENTS

ELÉMENTS DE DIAGNOSTIC

Des nouvelles formes de logement émerge pouvant répondre à une demande en logement insatisfaisante.

La colocation : La colocation désigne le fait de réaliser une location en commun ou plus précisément de partager en commun un logement.

Les coopératives d'habitat : La **coopérative d'habitation** ou **coopérative d'habitants** est une société coopérative ou une société coopérative et participative (dans le cas d'un habitat participatif) visant à offrir à ses membres les meilleures conditions possibles de logement au moindre coût.

INDICATEUR :

Répartition des logements commencés

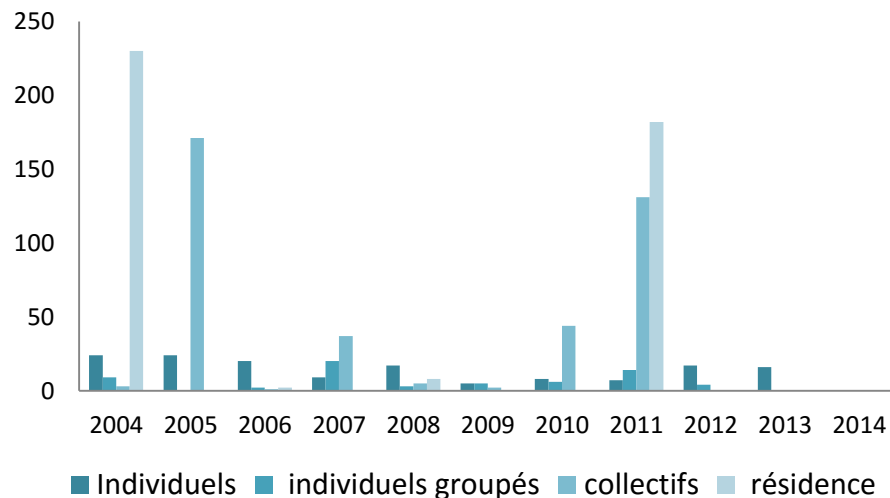

QUESTION :

COMMENT DÉVELOPPER LES NOUVEAUX FONCTIONNEMENT DE LOGEMENT SUR LA COMMUNE ?

THÉMATIQUE : LES NOUVEAUX FONCTIONNEMENTS DE LOGEMENTS

VOTRE CONSTAT PERSONNEL

VOS PROPOSITIONS ?

THÉMATIQUE : LES EQUIPEMENTS BIOTOIS : LES EQUIPEMENTS SCOLAIRES ET DE JEUNESSE

ELÉMENTS DE DIAGNOSTIC

La commune de Biot compte :

- Les écoles maternelle et élémentaire Eugène Olivari, les écoles maternelle et élémentaire Calade Saint Roch, les écoles maternelle et élémentaire du Moulin Neuf, l'école élémentaire Paul Langevin et le collège de l'Eganaude.
- On recense également sur la commune : le CAMPUS STIC et un Institut Universitaire Technologique (IUT), l'école Polytech'Nice-Sophia, l'école EURECOM....

Sont présents sur la commune 2 plateaux et terrains de jeux extérieurs, 1 piste de roller (skate, vélo, bicross).

INDICATEUR :

◇ Tendancier communal (+2,2 %)

● Rythme SCoT (+0,8 %)

PROJECTION

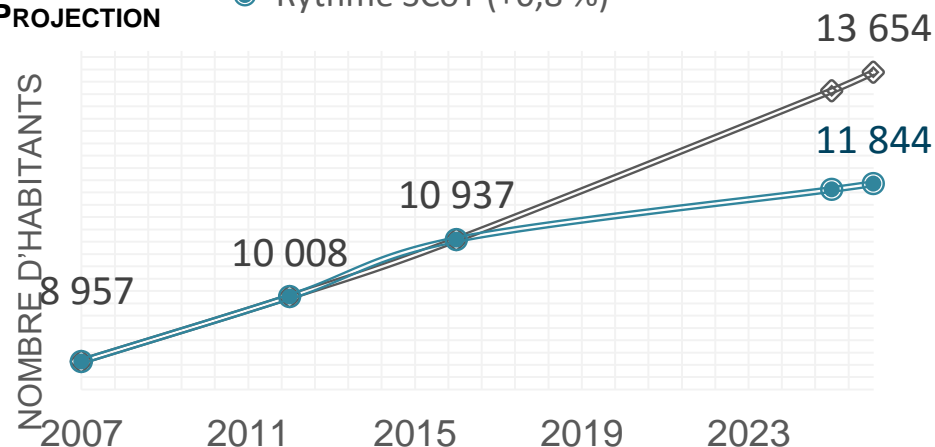

Composition des classes de primaire

	Ecole maternelle	Ecole élémentaire	Total
Nombre de classes	13	23	36
Nombre d'élèves	349	590	939
Moyenne d'enfants par classe	26,8	25,7	25,6

QUESTION :

QUELS BESOINS ET POSITIONNEMENT POUR LES ÉQUIPEMENTS SCOLAIRES ET DE JEUNESSE?

THÉMATIQUE : LES EQUIPEMENTS BIOTOIS : LES EQUIPEMENTS SCOLAIRES ET DE JEUNESSE

VOTRE CONSTAT PERSONNEL

VOS PROPOSITIONS ?

THÉMATIQUE : LES EQUIPEMENTS BIOTOIS : LES EQUIPEMENTS DE SPORT ET DE LOISIRS

ELÉMENTS DE DIAGNOSTIC

En terme d'équipements sportifs, la ville de Biot comprend **une trentaine d'associations sportives** qui rassemblent plus de 2 000 adhérents et dispose d'un parc d'équipements sportifs : un complexe sportif, un dojo municipal, deux boulodromes, 4 courts de tennis, et 3 terrains de golf (1 practice et 2 golfs), 2 plateaux et terrains de jeux extérieurs, 1 piste de roller (skate, vélo, bicross).



Terrains des Bâchettes

QUESTION :

QUELLES PRATIQUES SPORTIVES DEMANDENT UN DÉVELOPPEMENT ?

QUELS BESOINS EN ÉQUIPEMENT SPORTIF POUR DEMAIN ?



Golf club de Biot

THÉMATIQUE : LES EQUIPEMENTS BIOTOIS : LES EQUIPEMENTS DE SPORT ET DE LOISIR

VOTRE CONSTAT PERSONNEL

VOS PROPOSITIONS?

THÉMATIQUE : LES EQUIPEMENTS BIOTOIS : LES EQUIPEMENTS CULTURELS

ELÉMENTS DE DIAGNOSTIC

La commune est classée « Ville et métiers d'art » depuis 1997, mais également « Entreprise du Patrimoine vivant » et « 100 plus beaux détours de France ».

Au niveau culturel, la commune de Biot recense trois musées et un écomusée sur le verre, une médiathèque, un espace des Arts et de la Culture et une galerie internationale du verre.

Une salle pouvant accueillir des évènements, des concerts ou projections.

Un complexe sportif pouvant servir d'auditorium.



Médiathèque communautaire de Biot



Ecomusée sur le verre

QUESTION :

QUEL POSITIONNEMENT VIS-À-VIS DES EQUIPEMENTS CULTURELS ?

THÉMATIQUE : LES EQUIPEMENTS BIOTOIS : LES EQUIPEMENTS CULTURELS

VOTRE CONSTAT PERSONNEL

VOS PROPOSITIONS?

THÉMATIQUE : LES EQUIPEMENTS BIOTOIS : LES EQUIPEMENTS DE SANTE

ELÉMENTS DE DIAGNOSTIC / INDICATEURS

Trois pharmacies, trois cabinets médicaux, un laboratoire d'analyses, un laboratoire prothésiste dentaire, deux établissements pour enfants et adolescents handicapés.

2 EHPAD dont un établissement fermé depuis les inondations du 3-10-16.

Un centre communal d'action sociale et un club pour les retraités publics.



EHPAD de Biot

QUESTION :

QUELS BESOINS EN EQUIPEMENT DE SANTÉ POUR DEMAIN ?

THÉMATIQUE : LES ÉQUIPEMENTS BIOTOIS : LES ÉQUIPEMENTS DE SANTÉ

VOTRE CONSTAT PERSONNEL

VOS PROPOSITIONS?



3

Atelier 2 :

8 thématiques pour un
environnement et un cadre de vie
durable

THÉMATIQUE : LE CADRE DE VIE : LE PAYSAGE

ÉLÉMENTS DE DIAGNOSTIC

La commune est principalement caractérisée par des marqueurs paysagers :

- La silhouette de village perché sur un socle qui se détache ;
- Une urbanisation pavillonnaire sur la majeure partie de la commune qui ronge peu à peu les espaces verts et les espaces agricoles ;
- Des terrasses et restanques disséminées sur l'ensemble du territoire ;
- Le développement de Sophia-Antipolis.

Le territoire dispose de nombreuses co-visibilités en particulier sur le village.

INDICATEUR :

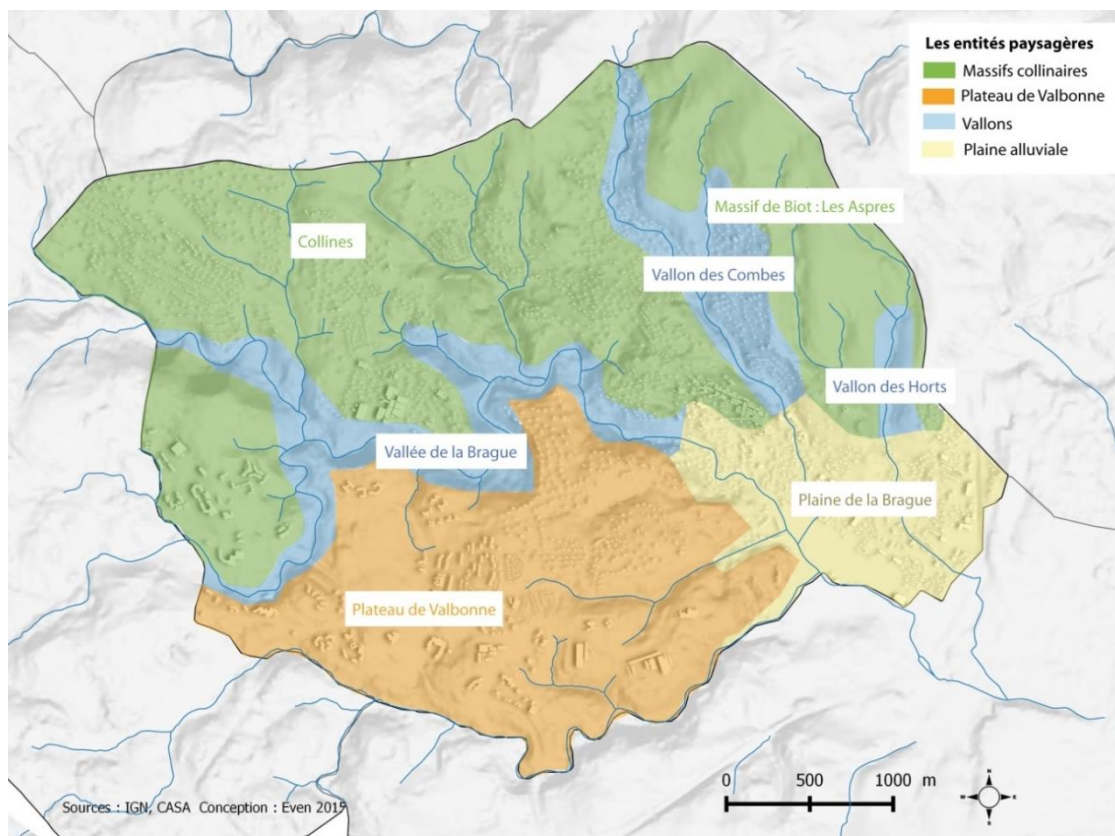

Carte des entités paysagères

THÉMATIQUE : LE CADRE DE VIE : LE PAYSAGE



Village perché de Biot – crédit : Office du tourisme

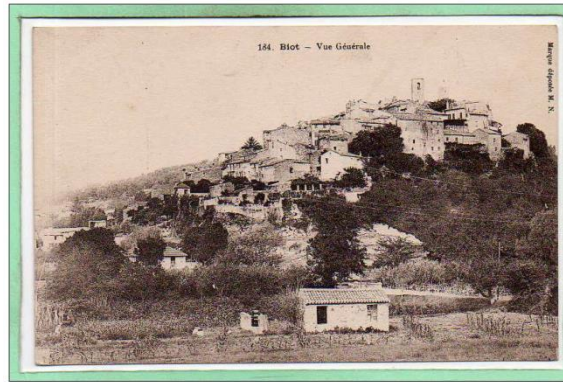

Carte postale Vue village



Carte postale Vue lointaine

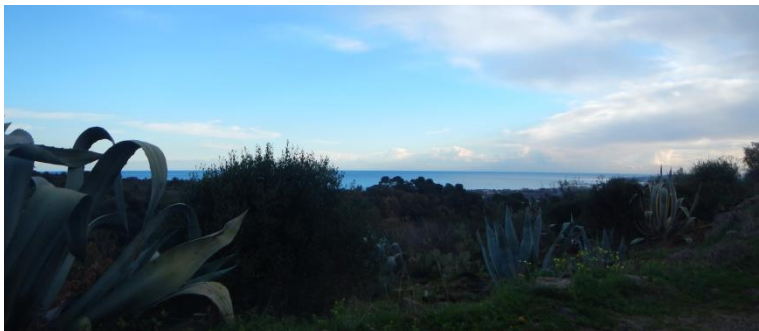

Vue mer depuis les Vignasses



Horizon mité vue depuis le village

QUESTIONS:

COMMENT PRÉSERVER LE PAYSAGE ? QUELS SECTEURS À PRÉSERVER ET QUELS POINTS NOIRS PAYSAGERS SUR BIOT ? QUELLES SONT LES VUES À PRÉSERVER ?

THÉMATIQUE : LE CADRE DE VIE : LE PAYSAGE

VOTRE CONSTAT PERSONNEL

VOS PROPOSITIONS?

THÉMATIQUE : LE CADRE DE VIE : LE PATRIMOINE

ÉLÉMENTS DE DIAGNOSTIC

La commune de Biot dispose d'un patrimoine remarquable s'intégrant dans différentes **entités paysagères**.

Elle dispose d'éléments de petit patrimoine mais aussi de trois bâtiments classés en tant que **monuments historiques** :

- La Chapelle Saint-Roch,
- L'église Sainte Marie Madeleine,
- La Tour de la « Chèvre d'Or » (monument romain).

Le village de Biot est mis en valeur par un classement en site inscrit.

L'ensemble de la commune est en site inscrit « Bande côtière de Nice à Théoule ».

INDICATEUR :

l'ensemble de la commune est en site inscrit « Bande côtière de Nice à Théoule »

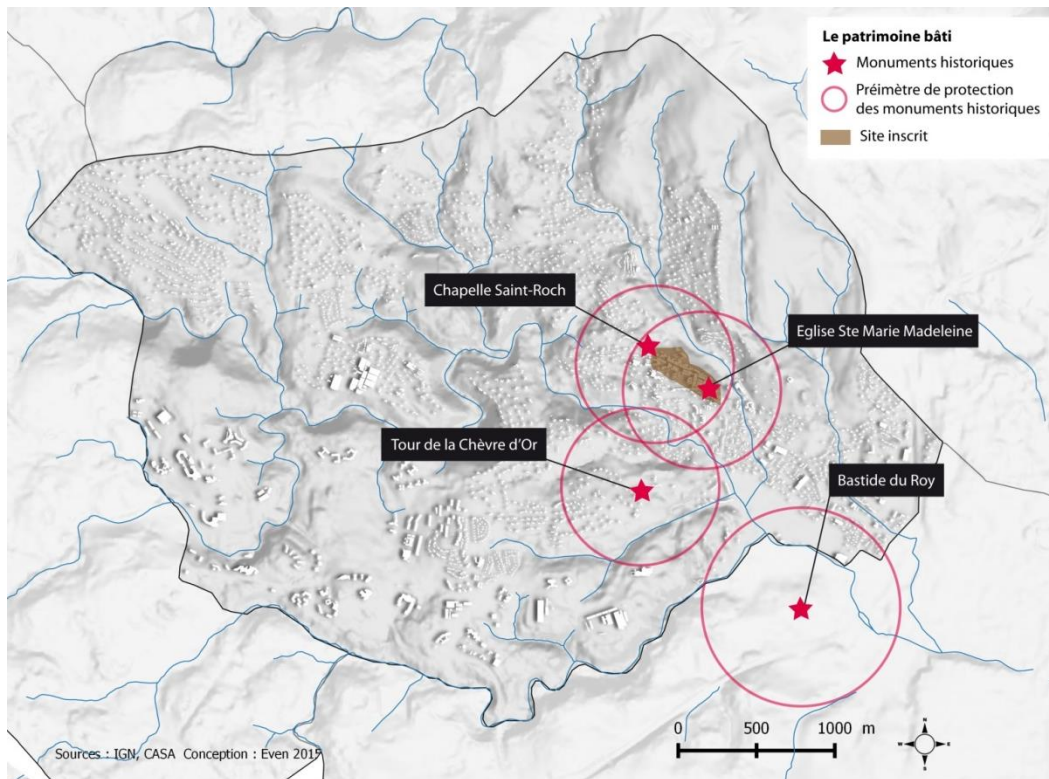

Carte des protections du patrimoine

THÉMATIQUE : LE CADRE DE VIE : LE PETIT PATRIMOINE

ÉLÉMENTS DE DIAGNOSTIC

La commune de Biot est marquée par une ancienne activité agricole.

Différents marqueurs de cette activité agricole passée sont disséminés dans le territoire :

- présence de restanques ;
- petit patrimoine agricole (bassins, noria).

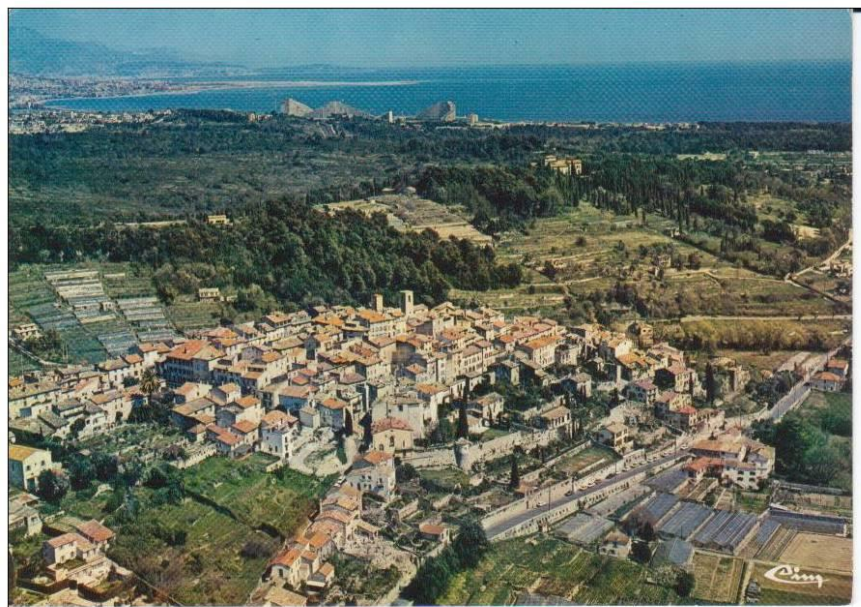

Maline de pab

www.delcampe.net

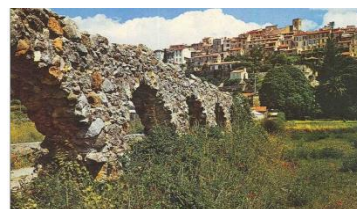
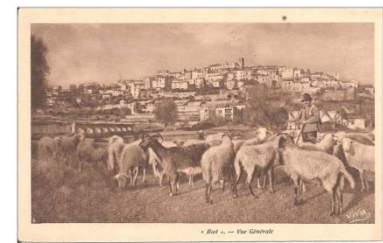

QUESTIONS:

QUELLES PROTECTIONS DU PATRIMOINE DE BIOT ? QUELS AUTRES ÉLÉMENTS DE PATRIMOINE FAUT-IL PROTÉGER ? AVEC QUEL NIVEAU DE PROTECTION ?

THÉMATIQUE : LE CADRE DE VIE : LE PATRIMOINE

VOTRE CONSTAT PERSONNEL

VOS PROPOSITIONS?

THÉMATIQUE : LE CADRE DE VIE : LA NATURE EN VILLE

ÉLÉMENTS DE DIAGNOSTIC

Occupation du sol :

- Tissu urbain = 50 % du territoire communal ;
- Espaces agricoles = 4 % du territoire communal ;
- Espaces naturels = 46 % du territoire communal principalement composé d'un manteau forestier de chênes et de pins.

La nature en ville est très présente à Biot, elle peut constituer un véritable support d'usages différents :

- **écologiques** (réservoirs de biodiversité...),
- **sociaux** (détente, loisir, bien-être...),
- **économiques** (production de ressources : agriculture, sylviculture...),
- **paysagers** (identité, valorisation de l'image du territoire...),
- **prévention des risques et des nuisances** (gestion de l'eau, qualité de l'air ...)

INDICATEUR :

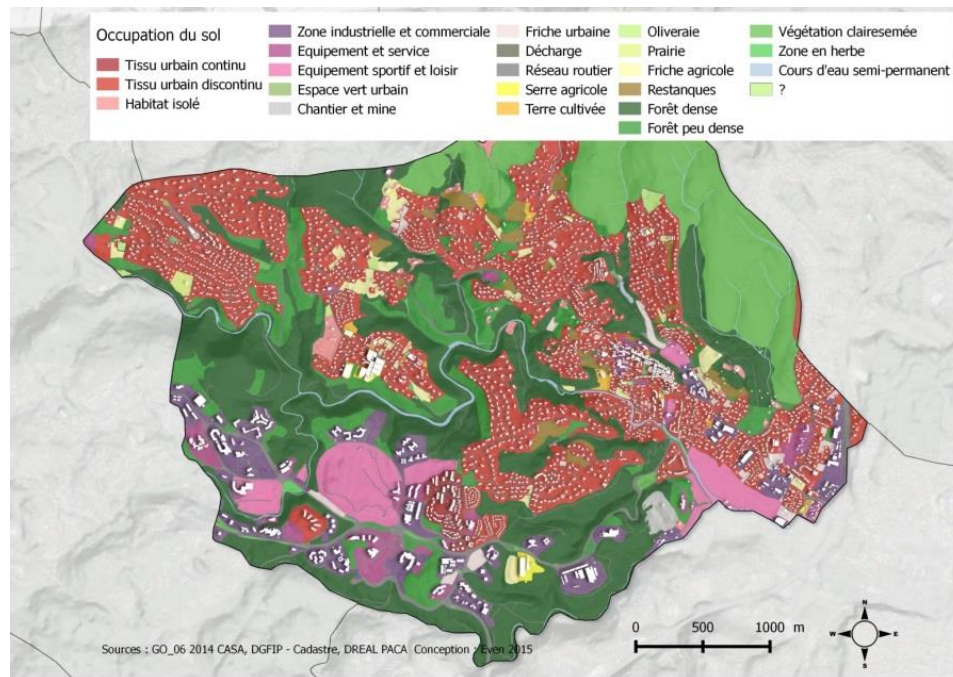

Occupation du sol

QUESTION :

QUELS SONT LES ÉLÉMENTS QUI PARTICIPENT À LA QUALITÉ DE VIE SUR BIOT ?
COMMENT PRÉSERVER LA QUALITÉ DE VIE À BIOT ?

THÉMATIQUE : LE CADRE DE VIE : LA NATURE EN VILLE

VOTRE CONSTAT PERSONNEL

VOS PROPOSITIONS ?

THÉMATIQUE : LE CADRE DE VIE : LES MILIEUX NATURELS ET LA TRAME VERTE ET BLEUE

ÉLÉMENTS DE DIAGNOSTIC

Le territoire communal dispose d'une biodiversité riche associée au climat méditerranéen, celle est protégée par :

- Une zone **Natura 2000** (Le réseau Natura 2000 a pour objectif de contribuer à préserver la diversité biologique sur le territoire de l'Union Européenne) : le « Dôme de Biot ». Cet espace semi-ouvert est composé d'espèces végétales rares;
- Une **ZNIEFF** terrestre de type I : le « Massif de Biot »; (Une ZNIEFF est un secteur du territoire particulièrement intéressant sur le plan écologique, il s'agit d'un inventaire);
- un écosystème forestier classé au **Conservatoire d'Espaces Naturels** (zone de Sophia Antipolis).

INDICATEUR :

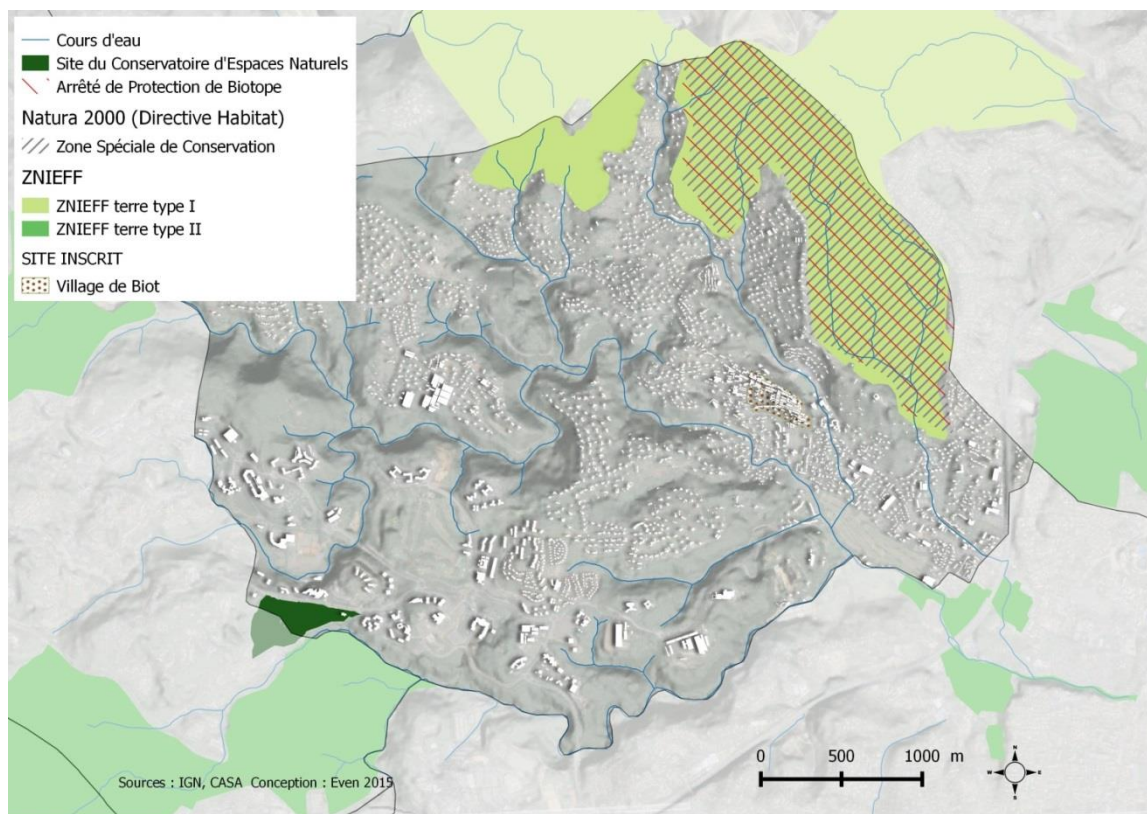

Carte des inventaires et protections sur la commune de Biot

THÉMATIQUE : LE CADRE DE VIE : LA TRAME VERTE ET BLEUE

ÉLÉMENTS DE DIAGNOSTIC

La TVB met en évidence :

- **Trois réservoirs boisés**, localisés dans les vallons (et leurs alentours);
- **Deux réservoirs ouverts et semi-ouverts**;
- Des **zones d'habitat potentiel** localisées au niveau des golfs de la commune.

Le bâti étant diffus sur la majorité de la commune, des **corridors écologiques terrestres** ont pu être identifiés sur tout le territoire.

Les cours d'eau parcourant la commune sont le support de nombreux **corridors aquatiques**.

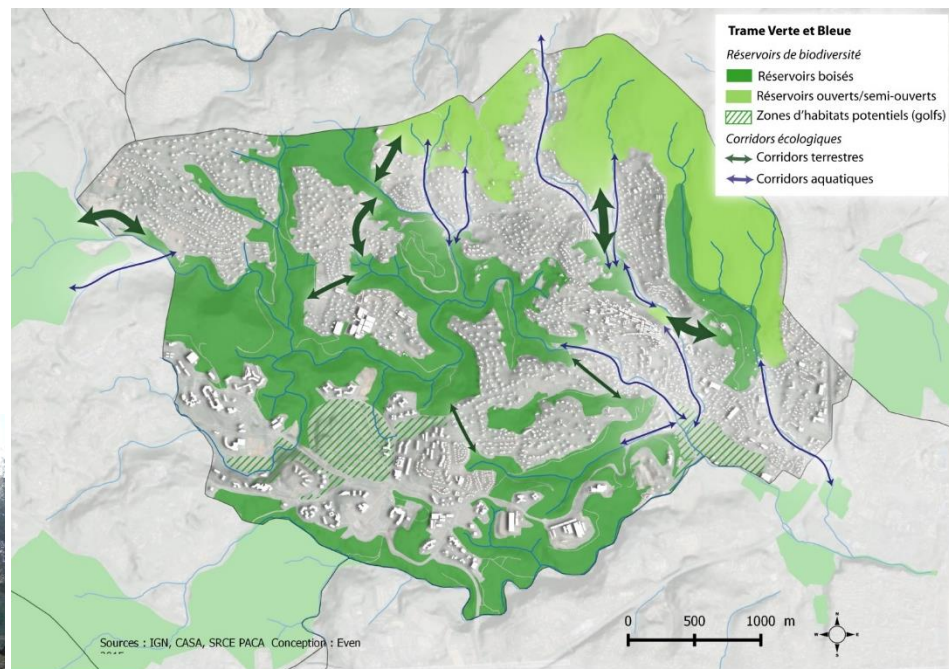

Carte de la trame verte et bleue sur la commune de Biot

QUESTION :

QUELLES PROTECTIONS DES MILIEUX NATURELS ? QUELS SONT LES ÉLÉMENTS MAJEURS DE LA TRAME VERTE ET BLEUE ? COMMENT LA RENFORCER ?

THÉMATIQUE : LES MILIEUX NATURELS ET LA TRAME VERTE ET BLEUE

VOTRE CONSTAT PERSONNEL

VOS PROPOSITIONS ?

THÉMATIQUE : LES RISQUES : LE RISQUE INONDATION

ÉLÉMENTS DE DIAGNOSTIC

La commune de Biot a été durement touchée par de fortes intempéries le 03 octobre 2015.

Des niveaux de précipitations exceptionnels se sont abattus sur la commune entraînant de nombreux dégâts dont :

- trois décès ;
- environ 1000 foyers sinistrés;
- 150 entreprises touchées.



Inondation Biot : source : le point.fr

INDICATEUR :

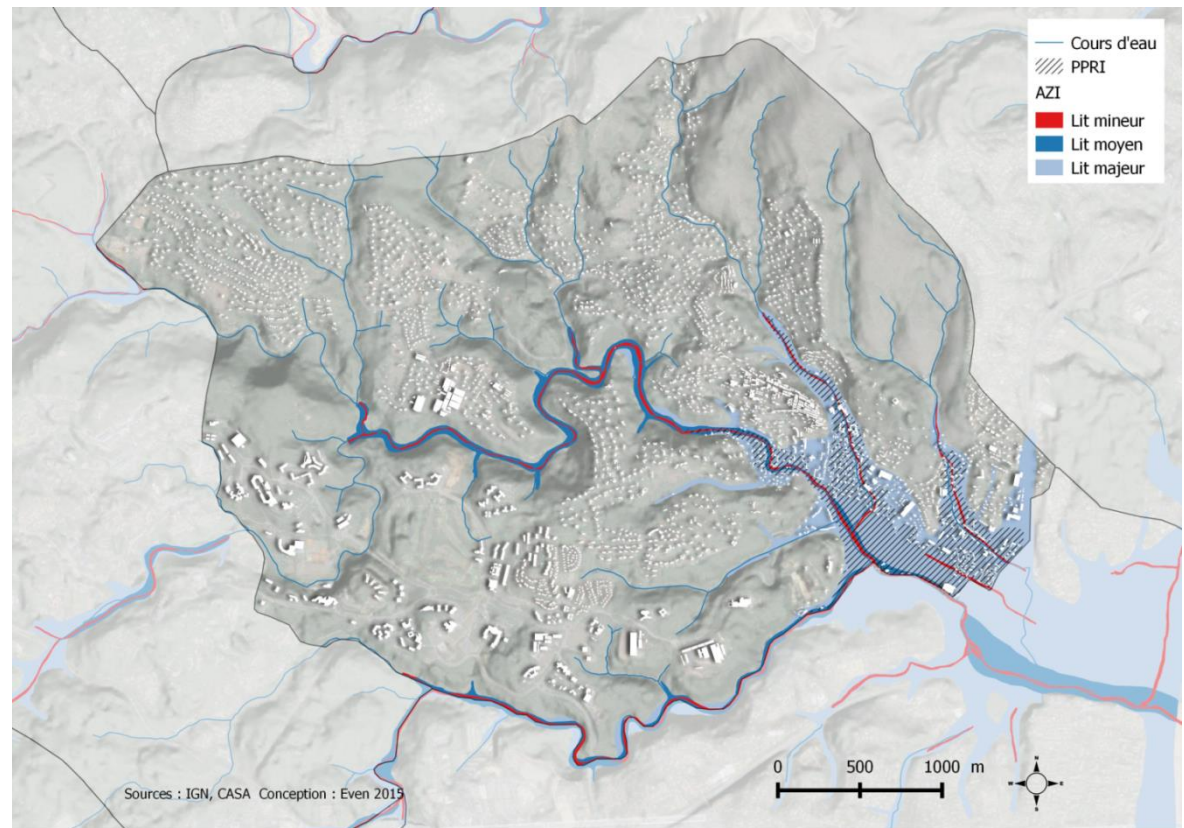

Carte du risque inondation (Atlas des zones inondables)

THÉMATIQUE : LES RISQUES : LE RISQUE INONDATION

ÉLÉMENTS DE DIAGNOSTIC

La commune de Biot est concernée par le risque inondation. Elle dispose d'un **PPRI** approuvé le 29 décembre 1998. Le PPRI définit deux zones :

- une **zone de risques forts dénommée zone Rouge (R)** où les inondations sont redoutables en raison notamment des hauteurs d'eau, des vitesses d'écoulement ... Dans ces zones, les occupations et utilisations du sol sont très limitées et doivent respecter les prescriptions strictes définies dans le PPRI ;
- une **zone de risques modérés dénommée zone bleue (B)** liée aux crues torrentielles (hauteurs d'eau et vitesses d'écoulement relativement faibles), dans ces zones certains travaux, activités et constructions peuvent être admis en respectant les prescriptions du PPRI.

INDICATEUR :

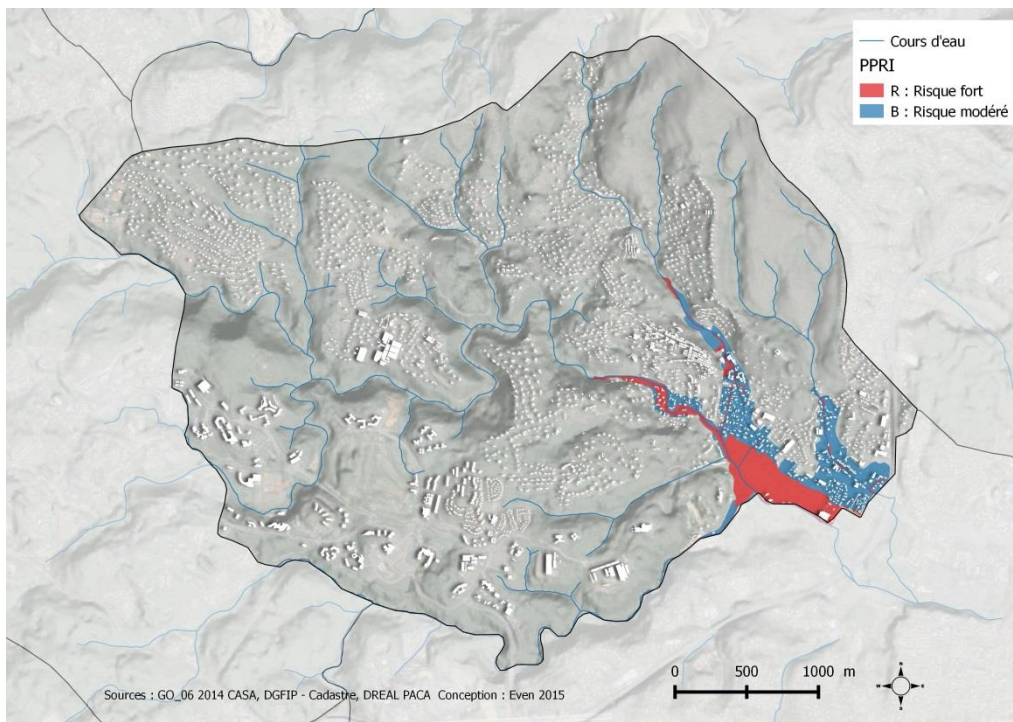

Carte du PPRI

QUESTION :

COMMENT VIVRE AVEC LE RISQUE INONDATION ? COMMENT AMÉNAGER LES ZONES INONDABLES (CONSTRUCTION ET ZONE NATURELLES) ? COMMENT RENDRE LA COMMUNE MOINS SENSIBLE AUX INONDATIONS ?

THÉMATIQUE : LES RISQUES: LE RISQUE INONDATION

VOTRE CONSTAT PERSONNEL

VOS PROPOSITIONS ?

THÉMATIQUE : LES RISQUES : LE RISQUE FEUX DE FORET

ÉLÉMENTS DE DIAGNOSTIC

La commune de Biot est soumise à un **PPRIF** approuvé le 23 juin 2008. Le PPRIF définit trois zones de risques d'incendie de forêt, dont 2 zones exposées au risque (dite zone de danger) et une zone non exposée :

- Une **zone de danger fort (zone rouge)** dans laquelle les phénomènes peuvent atteindre une grande ampleur au regard des conditions actuelles de l'occupation de l'espace et des contraintes de lutte. Des prescriptions strictes y sont définies ;
- Un **secteur de danger limité (zone bleue)** dans laquelle des parades peuvent être réalisées pour supprimer ou réduire fortement le risque, trois secteurs sont identifiées :
 - Un secteur B0 de danger moyen : secteur à enjeux défendables après équipement ;
 - Un secteur B1 de danger modéré (avec sous secteur B1a) ,
 - un secteur de danger faible.

INDICATEUR :

Légende zonage PPRIF

- PPRif zone B0 (Danger moyen)
- PPRif zone B2 (Danger faible)
- PPRif zone B1 (Danger modéré)
- PPRif zone R (Danger fort)
- PPRif zone B1a (Danger modéré à prescriptions particulières)
- PPRIF zone NCR

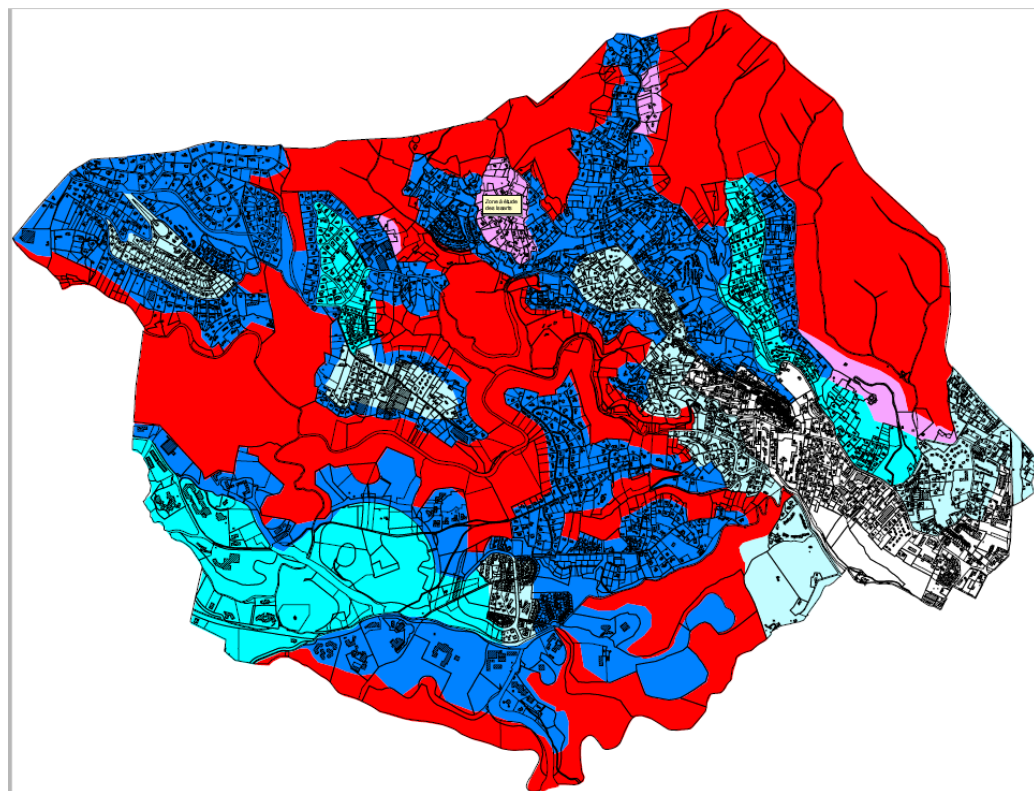

Carte du risque PPRIF

QUESTION :

QUELLES ADAPTATIONS DE LA COMMUNE AU RISQUE FEUX DE FORÊT?

THÉMATIQUE : LES RISQUES : LE RISQUE FEUX DE FORÊT

VOTRE CONSTAT PERSONNEL

VOS PROPOSITIONS ?



4

Atelier 2: Conclusion

CONCLUSION

- PROCHAINS ATELIERS
- 11 MARS / 16H-20H : QUEL BIOT IDÉAL POUR DEMAIN ?
- 12 MARS / 9H-13H : BIOT DE DEMAIN : SYNTHÈSE ET HIÉRARCHISATION DES ENJEUX

The background is a stylized teal map with white lines representing roads, rivers, and building footprints. A white banner with a jagged top edge is positioned horizontally across the middle of the image. On the left side of the banner is a white rounded rectangle. To its right, the text "Merci pour votre participation" is written in a bold, dark brown font.

**Merci pour votre
participation**